

PLAN MUNICIPAL DE DESARROLLO URBANO DEL MUNICIPIO DE GARCIA, NUEVO LEON

2012-2015



PLAN MUNICIPAL DE DESARROLLO URBANO DEL MUNICIPIO DE GARCIA, NUEVO LEON

INDICE

Introducción

1.- Motivación

2.-Fundamentación Jurídica

3.-Diagnóstico y pronóstico

3.1 Diagnóstico

3.2 Medio Físico

4.-Visión del carácter del Desarrollo Urbano

5.- Requerimientos Futuros

5.1 Suelo y Vivienda

5.2 Infraestructura

5.3 Vialidad y Transporte

5.4 Equipamiento Urbano

6.-Objetivos y metas

7.- Estrategias y Acciones

7.1 Políticas Estratégicas

7.2 Programas Estratégicos

8.-Zonificación y usos del suelo

8.1 Zonas Habitacionales y sus Densidades

8.2 Zonas Industriales

8.3 Área Natural Protegida

8.4 Zona De Riesgo

8.5 Corredores Urbanos

9.-Normativa

9.1 matriz de compatibilidad de usos de suelo

Anexo 1 Matriz de compatibilidad de usos del suelo

Anexo 2 Matriz de compatibilidad de cajones de estacionamiento

10.-Instrumentos y Mecanismos para la ejecución del plan

11.-Instrumentos de control, seguimiento y evaluación

Anexos

- 1.-Plano de uso de suelo
- 2.-Plano de Vialidad
- 3.-Plano delimitación de polígonos de actuación
- 4.-Plano delimitación de Distritos

Introducción

El presente Plan se deriva de la necesidad que tiene el municipio de García, Nuevo León, de crecer ordenadamente, con vialidades adecuadas, desarrollos habitacionales confortables con áreas recreativas y áreas de trabajo, debido al acelerado crecimiento y significativas transformaciones en los últimos años, así como por sus reservas territoriales para futuro crecimiento ante esta situación se enfrentan retos que de no ser superados podrían convertirse en obstáculos, de ahí se desprende la necesidad de impulsar el desarrollo a través de la planeación, generando programas, proyectos y acciones que se conviertan en obras que sean funcionales, cómodas, seguras y tengan beneficio social.

El principal interés es la zonificación del Municipio de García, Nuevo León, por distritos, la cual facilita la administración urbana al tratar por áreas menores que todo el territorio. El plan contiene objetivos, metas, estrategias y líneas de acción, que conducirán el actuar del gobierno municipal será el instrumento que permitirá facilitar la rendición de cuentas a fin de que cualquier ciudadano pueda evaluar su cumplimiento siendo el resultado una propuesta que integra soluciones a distintas escalas.

1.- Motivación

El plan de desarrollo urbano que se encuentra vigente y que fue publicado en el Periódico Oficial del Estado en fecha 11 de Junio del 2007, debe ser actualizado para adecuarse al cambio y crecimiento de la ciudad de García, Nuevo León, toda vez que es uno de los principales instrumentos de regulación y control del desarrollo urbano. Además de ser una obligación legal el revisar los planes y programas de desarrollo urbano.

Algunos de los motivos que propician y justifican la actualización del Plan Municipal de Desarrollo urbano son:

- a) El crecimiento acelerado de la ciudad y población.
- b) La incorporación de áreas de reserva como zonas aptas para el desarrollo futuro.
- c) La creación de corredores urbanos, en donde los puedan cubrir sus necesidades de consumo básico y servicios sin salir de su zona.
- d) Proteger las zonas habitacionales de los usos que son incompatibles.
- e) La necesidad del rescate ecológico del río pesquería.
- f) Contar con un instrumento normativo que permita planificar y traer beneficios a la población
- g) Implementar la matriz de cajones de estacionamiento.
- h) Coadyuvar en la implementación de un sistema de transporte eficiente

1.2- fundamentación Jurídica

Este plan está fundamentado en los siguientes apartados:

De la Constitución Política de los Estados Unidos Mexicanos, artículos: 27 y 73 fracción XXIX-C y 115, fracción V.

De la Constitución Política del Estado Libre y Soberano de Nuevo León artículo 23 y artículo 132 fracción II.

De la Ley General de los Asentamientos Humanos artículos 3,4,6, 8 fracción I, 9 fracción I ,15,16, 17,18,19,27,31,32 fracción II y 35

.

De la Ley de Desarrollo Urbano del Estado de Nuevo León los artículos 1 fracción III, IV, V y IX, 2, 3, 4, fracciones I, II, III, IV, VII, VIII, IX, X y XI, 6 fracción IV, 10 fracciones I, II, V, XI, XIV, XVI, XVII, 11, 54, 55, 56, 57, 58, 59, 60, 61, 81 y 82.

2.- Delimitación Municipal

El municipio de García se encuentra ubicado al noreste del estado de Nuevo León en las coordenadas 25°49` latitud norte y 100°35` longitud oeste, a una altura de 710 sobre el nivel del mar su extensión territorial representa el 1.3% de la superficie del Estado. Limita al norte con los municipios de: Mina, Escobedo e Hidalgo al sur y este con los municipios de Santa Catarina y Monterrey y al oeste con la entidad federativa de Coahuila, específicamente con el municipio de Ramos Arizpe, comprende una superficie de 1,040 km².

3.- Diagnóstico y Pronóstico

El municipio de García cuenta con una gran superficie para desarrollar ya que actualmente solo tiene ocupada una superficie aproximada de 6% esto entre uso habitacional, comercial, servicios e industrial, el nivel de urbanización en el municipio se ha incrementado en los últimos años debido a la saturación del

suelo urbano y al alta densidad de población de los municipios del Área Metropolitana de Monterrey y esta se orienta a la ocupación de las zonas urbanizables contiguas a los municipios de Escobedo, Monterrey y santa Catarina. El municipio tiene un déficit de vialidades así como de equipamiento urbano y debido a su crecimiento de población, se debe planificar para que no crezca desordenadamente por esto es necesario contar con un plan de desarrollo urbano que sirva de instrumento rector para los encargados de administrar el desarrollo.

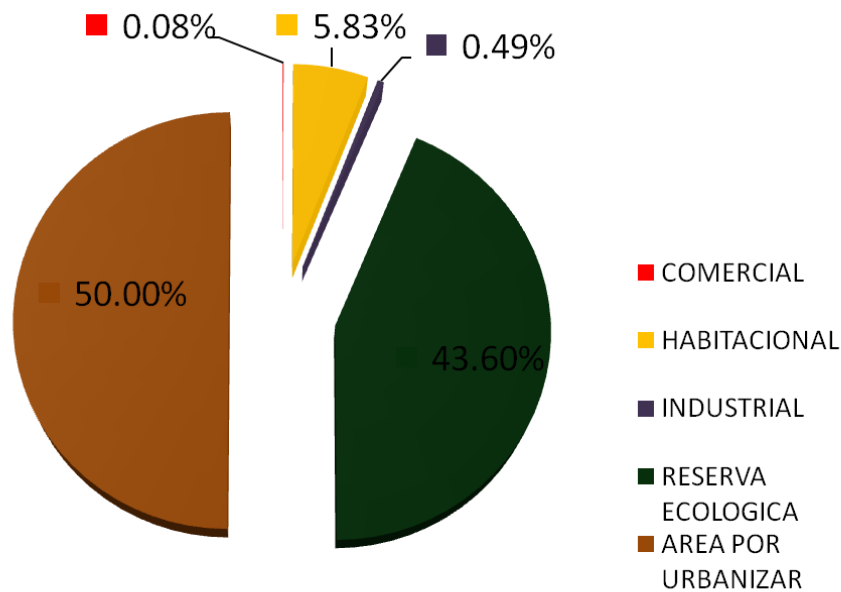

Grafica de urbanización actual

La población del municipio en el año de 1990 era de apenas 13,110 habitantes, para 1995 tuvo un aumento del 82.57 % con 23,935 habitantes en el 2000 solo aumentó un 21.04% con 2,8973 habitantes, para el 2005 tuvo un aumento de casi 78.29% y actualmente de acuerdo al último censo 2010 de Población y Vivienda del Instituto Nacional de Estadística, Geografía e Informática el Municipio cuenta con 143,668 habitantes dando un aumento del 278% , rebasando las proyecciones calculadas por el consejo Estatal de Población y las estimaciones de crecimientos previstas en el plan Metropolitano. Que consideraban que el municipio de García, Nuevo León, en el 2010 iba a contar con al menos 38,199 habitantes cifra superada desde el 2005 y en la actualización de proyecciones CONAPO 2005-2050 para el 2010 contemplaban 74,308 habitantes y que para el 2030 se llegara a 181,387 habitantes

Grafica de Población

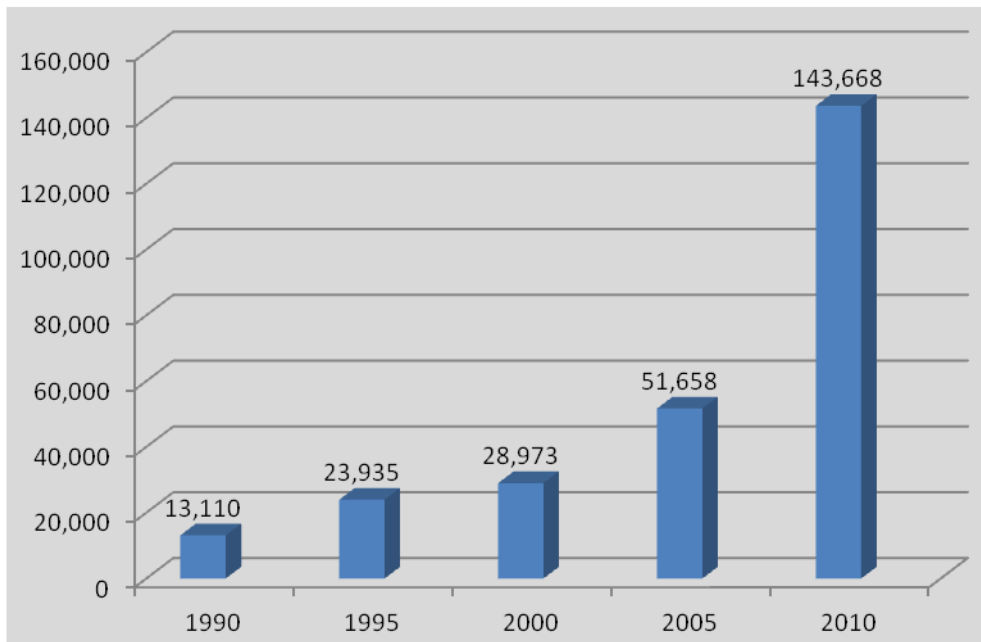

Fuente: INEGI, censo de población 2010

Existen 112 fraccionamientos, ha ido incrementando debido algunos están en proceso de regularización que tienen 10 años o más, ya que el municipio es atractivo para los nuevos desarrollos que cuentan con todos los servicios. Como se aprecia en la grafica la construcción de vivienda se ha incrementado considerablemente.

Grafica de vivienda

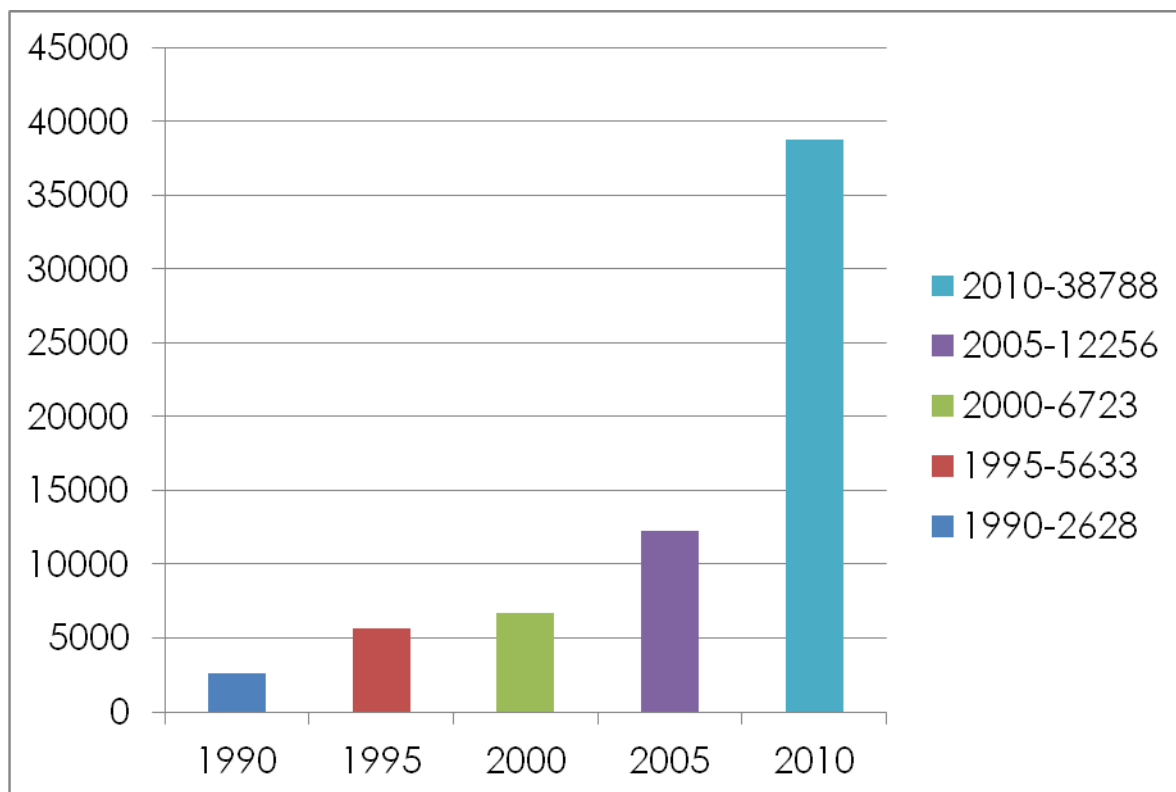

Fuente: INEGI, censo de población 2010

El territorio municipal de García integra 11 núcleos agrarios con una superficie total de 34,988.1 hectáreas, de esta superficie 27,059.0 hectáreas son de uso común, 6,899.7 has corresponden a la superficie parcelada y 1.029.3 hectáreas se destinan a los asentamientos humanos, constituyéndose el municipio metropolitano con mayor superficie ejidal. Poco más de dos tercios de superficie de uso común está destinado a la ganadería el 30% para uso agropecuario y el 1.7% para otros uso. Estas áreas ejidales con su calidad de suelo y las condiciones para el desarrollo agrícola y ganadero, deberían significar áreas de oportunidad para los habitantes, sin embargo en estos predios de desarrollan asentamientos irregulares, que demandan servicios e infraestructura a las autoridades. Por lo que es necesario tener bien establecido los usos y destinos. Actualmente existen 36 asentamientos irregulares en estas áreas.

En cuanto a vialidad cuenta con el libramiento noreste y la autopista (anillo periférico), las vías principales son la carretera García-Monterrey – Avenida Heberto Castillo, Avenida Lincoln, y Av. Paseo de los Leones, las avenidas son: Jardín de las Lomas, Prolongación Ruiz Cortinez, Sierra Madre, Real de Minas, Hacienda del Sol, Sierra Real, Sor Juana I. de la Cruz, Pesquería. En el presente plan se proponen vialidades principales a cada 1600 metros, y avenidas principales ordinarias a cada 800 metros y colectoras a cada 400 metros además de continuar con las avenidas existentes.

Uno de los problemas de contaminación es los polvos, partículas gases y olores desagradables que son producto de la actividad de algunas empresas, así como descargas clandestinas al río pesquería y contaminando sus aguas provocados por los asentamientos irregulares, existen programas para el inculcar el reciclaje de llantas, plásticos y demás

La actividad industrial tiene un papel importante en el Municipio ya que genera fuentes de trabajo, actualmente tiene 3 parques industriales siendo los siguientes: industrial arco vial, industrial politek e industrial mitras y sobre la carretera García-Monterrey se encuentra la zona industrial del Municipio, existe industria ligera en otras ubicaciones del municipio, hay 22 empresas registradas en el municipio fuera de un parque industrial dando un total de 72 empresas, de diferentes ramos.

El municipio de García es turístico por contar con zonas de preservación arqueológica, el centro histórico, y las grutas las cuales son el principal atractivo turístico, tienen 50 millones de años de antigüedad. Ubicadas a 280 metros sobre el valle y a 1,110 metros sobre el nivel del mar. Fueron descubiertas en 1843 por un Sacerdote Católico de nombre Juan Antonio Sobrevilla. Cuentan con 2.5 KM de recorrido en más de 30 salones. Su temperatura es de 18 °C todo el año y se puede acceder a ellas caminando o a través de un teleférico de última generación. Al pie del cerro El Fraile, donde se encuentran las Grutas, se cuenta con instalaciones recreativas y un museo.

Xenpal es un concepto que ofrece a sus visitantes la convivencia directa con diversidad de animales, teniendo la oportunidad de compartir su espacio, acariciarlos, alimentarlos y observarlos.

La Cueva Ahumada es considerada como uno de los nichos antropológicos de arte rupestre tanto en pintura como en petrograbado con cerca de 8 mil años de antigüedad. Se encuentra ubicada en un cañón del Cerro de la Mota, camino entre los Fierros y Rinconada.

La Hacienda San José, se encuentra situado al noreste a 20 kilómetros de García, se encuentra un antiguo casco de una vieja hacienda establecida en el siglo XVIII.

Icamole es un sitio netamente histórico, el cual contó con la presencia de: los Generales Porfirio Díaz, Gerónimo Treviño, Naranjo, Quiroga así como Raúl Madero González y Felipe Ángeles, Así como también se contó con la presencia del gobernador de Nuevo León, Genaro Garza García

En Icamole nace la leyenda del llorón de Icamole, en la cual se dice que Don Porfirio Díaz estalló en llanto por la impotencia y el coraje al ser derrotado por los generales Fuero y Quiroga en la batalla de la Revolución de Tuxtepec el 20 de mayo de 1876.

También ocurrió otra batalla de la Revolución Mexicana el 6 de julio de 1915 y hasta el 5 de septiembre de ese mismo año.

Cuentan los historiadores que en Icamole se refugiaron los villistas comandados por Don Raúl Madero y Felipe Ángeles cuando eran perseguidos por los Carrancistas.

3.1 Medio Físico

Clima

Se localiza en parte en la zona biogeográfica desierto chihuahuense o desierto del norte de México, se caracteriza por tener climas secos y muy secos (BWhm), el que es de mayor cobertura municipal con el 42 % es un clima muy seco semicalido con un % de lluvia invernal de 5-10.2 mm desértico donde existe una precipitación escasa tanto en verano como en invierno, con heladas críticas, llegando a

presentarse temperaturas bajo cero. La temperatura media anual se puede dividir en cuatro rangos que oscilan desde los 16° c hasta los 24° C, Donde el 77% del municipio se encuentra en el rango de los 20°-22°C. los rangos de 16°-18° C se encuentran comprendidos en la parte alta del cerro del Fraile, mientras que los rangos de 18°-20°C en al pie del cerro del fraile, cerro la mota, sierras chupadero del indio , la campana el cedral y la azufrosa; para el rango mas lato de temperatura 22-24°C se encuentra en una pequeña porción al oeste del municipio, el resto del área municipal se encuentra en el rango de 20-22°C.

El rango de mayor precipitación anual es de 200-300 mm con un 61% y el mínimo de 400-500 mm con un 6% de la superficie municipal, en cuanto a heladas y granizadas presenta un promedio de 0 a 20 días con heladas y de 0 a 2 días de granizadas anuales.

Geología

El municipio se localiza en la parte norte de la provincia Sierra Madre Oriental, su característica principal es una gruesa secuencia de rocas carbonatadas y terrígenas de entre 195 y 65 millones de años(era Mesozoica)que fueron plegadas y cabalgadas por los esfuerzos máximos de la orogenia laramide durante el paleoceno tardío y eoceno temprano del periodo terciario.

Se encuentra dentro de una de las estructuras importantes de la sierra Madre Oriental, que es la curvatura de Monterrey”, se emplea este nombre para describir la región donde La Sierra madre Oriental cambia su tren estructural de una dirección este-oeste cerca de saltillo a una dirección noreste, al noreste de saltillo y de una dirección este y oeste, cerca de monterrey.

En el área se observan afloramientos sedimentarios de diferentes tipos de rocas: utitas con intercalaciones de estratos de arsénicas de grado fino con un alto índice de fracturamiento de los estratos y un imperatismo mediano en su fase final, que pertenece al sistema de cretácico superior, los conglomerados que sobreyacen en forma discortante a los sedimentos pertenece al sistema terciario.

En el área de estudio se encuentran 6 tipos de rocas: sedimentarias de origen mecánico, conglomerado, areniscas, lutita, rocas de origen químico y bioquímico: caliza en la sierra del fraile, la Paz y las Mitras, yeso se encuentra en la parte norte del municipio por la Paz.

En el municipio se extrae principalmente dolomita, plomo, zinc, cobre, sulfuro, además de grava y arena. Esto en la Sierra del fraile específicamente dentro del cono erosivo de la sierra y en la vertiente noroeste.

Suelos

Los suelos dominantes son los xerosoles en los valles y llanuras y en las sierras son los litosoles, es posible encontrar suelos con sales, especialmente en la zona norte del municipio, debido a las corrientes endorreicas, a la evaporación y a la acción de disposición de sales por estas causas.

Vegetación

El género Thelocactus, se distribuye principalmente en México, es el desierto Chihuahuense su hábitat principal. En Nuevo León existen unas 9 especies y por lo menos unas 6 variedades distintas. El nombre Thelocactus se deriva del griego Theles que significa "pezones", por lo tanto significaría "cactus con

pezones", esta especie fue nombrada T. Rinconensis ya que fue encontrada por primera vez cerca del poblado de Rinconada en el municipio de García, Nuevo León.

Prevalecen las condiciones de aridez, la vegetación está constituida principalmente por arbustos espinosos y árboles bajos con mezcla de yudas, agaves y cactáceos. Entre las plantas más comunes destacan: el izote, mezquite, uña de gato, ébano, palo verde, vara dulce, saladilla y gobernadora

Hidrología

El municipio de García se encuentra totalmente dentro de la región de la cuenca del Río Bravo, Región Hidrológica número 24 la mayor parte de esta cuenca, 19804.911 km². El municipio se encuentra en una sola cuenca hidrológica, la cuenca Río Bravo – San Juan. Dentro de esta cuenca existen 4 subcuencas

- **Subcuenca Río Pesquería**, que se encuentra en la parte central del municipio, corriendo de oeste a este y con un total de 62,593.05 hectáreas y que envuelve a la mayor parte de los arroyos y ríos de importancia de la zona de estudio
- **Subcuenca Río Salinas** que se encuentra en la parte norte de la zona con total de 37,528.63 hectáreas.
- **Subcuenca Río San Miguel**, abarcando la zona oeste del área municipal con un total de 3,420.39 hectáreas.
- **Subcuenca Río Monterrey**, ubicada en una pequeña parte del sur del municipio, con un total de 508.69 hectáreas.

Relieve

El municipio, en su mayor parte, en la vertiente norte de la inflexión de la Sierra Madre Oriental, y en su orografía comprende una gran cantidad de sierras y cerros en toda su superficie, ya que cuenta con rangos desde los 710 msnm en las llanuras, hasta los 2,094 msnm de altitud en los Picachos El Fraile, ubicada en el Centro Norte del Municipio. Las principales elevaciones que se presentan en el Municipio son las siguientes:

NOMBRE OFICIAL	ELEVACION Msnm
PICACHOS EL FRAILE	2094.00
SAN MIGUEL	2006.00
LA MOTA,	1858.00
EL FRAILE,	1786.00
LOS RAYONES,	1663.00
CORRAL DE LOS BANDIDOS	1581.00
CHUPADERO DE INDIO	1562.00
LA AZUFROSA,	1562.00
COLORADO	1546.00
EL CEDRAL,	1541.00
LA MOTA,	1538.00
LAS CUATAS,	1518.00
CERRO COLORADO	1469.00
LOS LOBOS,	1461.00
LA TARAVILLA,	1416.00
TRES PICOS	1402.00
LAS AGUILAS,	1325.00
EL TECOLOTE,	1290.00
LA BECERRA,	1290.00
EL TANQUE ROTO,	1245.00
BOLA	1226.00
LA CRUZ,	1206.00
MINAS SAN JUAN	1205.00
ICAMOLE	1194.00
LA CHICHE DE LUISA,	1160.00
LA CHICHE DE LUISA,	1157.00
CERRO GACHO	1150.00
EL CEDRAL,	1102.00
CERRO GORDO	1099.00
LA COBRISA,	1076.00
CERRO GRANDE	1065.00
LA CAMBRANA	1050.00

Msnm: metros sobre el nivel del mar.
FUENTE: INEGI. Carta Topográfica, 1:50 000.

4.- Visión del carácter del desarrollo Urbano

El propósito de lograr que el municipio de García, Nuevo León, crezca como una ciudad ordenada y sustentable. En base a la planificación, el respeto a ley, la participación de los ciudadanos, el uso de la tecnología adecuada, y el buen manejo de los recursos disponibles. Considerando a la vegetación como parte integrante de la ciudad, pues en caso contrario se afectaría la calidad de vida.

El desarrollo urbano según este modelo, es la posibilidad de una población determinada, de satisfacer las necesidades básicas: Alimentación, salud, educación, trabajo, vivienda, cultura. Es crear un hábitat en un ambiente armónico, en el que se respete los derechos humanos de las personas; se cuiden los niveles de contaminación, se implementen acciones preventivas en materia de delitos, es decir un lugar racional y equilibrado en el que se respete la dignidad del ser humano; la ecología; seguridad y bienestar social.

5.-Requerimientos Futuros

5.1 Suelo y Vivienda

El área metropolitana de Monterrey se encuentra en un excesivo crecimiento de urbanización y el Municipio de García, Nuevo León, como parte de esta conurbación, por su cercanía y fácil acceso, cuenta con un gran territorio para desarrollar, es necesario la delimitación de las zonas en las que será permitido el establecimiento de industria, comercios o servicios calificados como riesgosos por la gravedad de los efectos que puedan ocasionar a la vivienda, y para tal efecto deberá considerarse; las condiciones climáticas, topográficas, meteorológicas; la proximidad con los centros de población, previniendo las tendencias de expansión y la creación de nuevos asentamientos, el impacto que tendría un posible evento de contingencia ecológica en la industria, comercios o servicios sobre los centros de población y sobre los recursos naturales; la compatibilidad con otras actividades de la zona; la infraestructura existente y necesarias para la dotación de servicios básicos.

En el Plan se delimitan las zonas habitacionales, campestres y agrícolas.

5.2 Infraestructura

Los municipios tienen la obligación de mejorar y ampliar la cobertura de los servicios municipales, no es sencillo ya que los recursos son muy limitados y el crecimiento acelerado de la urbanización y la falta de participación de la ciudadanía en cuanto a sus obligaciones de pagar los impuestos lo hace más complicado.

Las instalaciones para la comunidad siempre están en constante evolución y mejoramiento debido a que los cambios de uso de suelo y los asentamientos humanos en zonas de planicies cambian las condiciones de flujo de los escurrimientos naturales trayendo como consecuencia la concentración de problemas hidrológicos y la insuficiencia de la infraestructura pluvial ya existente en sitios localizados.

Actualmente se está realizando un estudio del municipio para hacer un Plan Maestro de Drenaje Pluvial; en el que se establezca la obligación de construir un sistema de drenaje pluvial.

5.3 Vialidad y Transporte

Una sociedad es competitiva en la medida en que es capaz de movilizar a su población, transportar bienes y mercancías e intercambiar ideas e información de manera ágil y eficiente. Un sistema vial efectivo, es aquel que sostiene el flujo vehicular, geometría adecuada y contiene los señalamientos necesarios para que tanto conductores como peatones puedan dirigir sus pasos con la información adecuada. En la propuesta de plan se diseñaron las vialidades paralelas a las ya existentes para evitar congestionarse. Las normas de vialidad, para los futuros desarrollos, deberán ser aquellas que establece la Ley de Desarrollo Urbano del Estado de Nuevo León

En cuanto al transporte público se tiene contemplado la introducción de nuevas rutas de Transporte Urbano para mejorar el servicio manera rápida, eficiente y segura en el municipio. Fomentando con ello el uso del sistema del transporte colectivo sobre el de auto individual, con finalidades específicas de reducción de costos y contaminación ambiental. Por lo que el fraccionador deberá solicitar la factibilidad de prolongar la línea de transporte público.

El manejo eficiente del transporte de carga por carretera, ferrocarril, será un factor crítico, para las posibilidades de una integración regional.

5.4 Equipamiento Urbano

Las edificaciones y espacios públicos para realizar diferentes actividades y proporcionar a la población servicios de bienestar social, son las siguientes:

Construcción del edificio Municipal del DIF

Construcción del Centro de Rehabilitación CREE

Construcción de Comedores móviles

Habilitación de Cueva Ahumada

Construcción de Estancias infantiles en diferentes colonias

Monumento del Ángel

Gimnasio Municipal

Parque Recreativo en Renacimiento

Parque Lineal

Arreglo de Camellones

Monumento a Hidalgo

Puente Vehicular en Av. Titanio

Plaza Genaro Garza

Rehabilitación de la Avenida Heberto Castillo

6.- Objetivos y Metas

Si bien el problema va más allá de la temática urbana y tiene que ver con el aumento de la población y con problemas económicos y sociales muy complejos, nos obliga a buscar mecanismos y soluciones para que las ciudades sean más sustentables.

Algunas de las acciones son:

- Disminuir emisiones tóxicas y otras formas de contaminación a raíz de las industrias y proyectos de desarrollo;
- Aumentar el número y los tipos de espacios públicos, con mejor calidad;
- Implementar el uso de lámparas ahorradoras o Led, en los nuevos desarrollos;
- Implementar estrategias que impulsen una cultura de participación social permanente en la cuestión urbana y enfatizar en el plan como un proceso.
- Uso mixto del suelo
- Implementar las zonas de Amortiguamiento señaladas por el Gobierno del Estado, de los predios dedicados a las actividades de extracción de materiales pétreos.
- Mayor densidad habitacional
- Prohibir los usos de suelo y uso de edificación para casinos, centros de apuestas, salas de sorteos, casas de juego y similares.

Alcanzar todos estos objetivos y metas es arduo por lo cual es necesario que se trabaje cada uno de ellos desde cada sector de la sociedad, toda vez que el alcanzar dichos objetivos y metas traería como

consecuencia un mejoramiento de la situación actual, en este campo los arquitectos o urbanistas cumple un rol importante.

Este Plan incluirá en 5 proyectos de reservas que denominaremos:

- 1.- Sector Cumbres, aproximadamente 3,000 hectáreas. (Corto Plazo)
- 2.- Sector Lincoln, aproximadamente 10,000 hectáreas. (Corto Plazo)
- 3.- Sector Loma del Toro, aproximadamente 3,000 hectáreas. (Corto Plazo)
- 4.- Sector Icamole, aproximadamente 10,000 hectáreas (Mediano Plazo)
- 5.- Sector Maravillas, aproximadamente 10,000 hectáreas. (Mediano Plazo)

7.- Estrategias y Acciones

7.1 Políticas Estratégicas

Implementación de Polígonos de Actuación

En la Ley de de Desarrollo Urbano del estado de Nuevo León, se cuenta con la figura legal denominada Polígonos de Actuación, su definición y aplicación se establecen en los artículos del 300 al 308 de la Ley de Desarrollo Urbano del Estado de Nuevo León.

En este Plan se contempla la constitución de los Polígonos de Actuación con las Sigüientes delimitaciones y colindancias:

POLÍGONOS DE ACTUACIÓN

Limite Colindancias

Polígono No 1.- Al Norte colinda con el Fraccionamiento Paraje San José, al Este con el límite del Municipio de Escobedo, al Sur con el límite del Municipio de Santa Catarina y al Oeste con el Libramiento Noreste.

Polígono No 2.- Al Norte colinda con el Cerro del Fraile, al Este con el límite del Municipio de Escobedo, al Sur con el Libramiento Noreste y al Oeste con Fraccionamiento Hacienda Renacimiento.

Polígono No 3.- Al Norte colinda con el Cerro del Fraile, al Este con el límite del Municipio de Escobedo, al Sur con el límite del Municipio de Santa Catarina y al Oeste con el Fraccionamiento Hacienda Renacimiento.

Polígono No 4.- Al Norte colinda con el Municipio de Mina Nuevo León, al Este con el límite del Municipio de Mina Nuevo León, al Sur con el Ejido Maravillas y al Oeste con el Estado de Coahuila.

Polígono No 5.- Al Norte colinda con el Ejido Icamole, al este con el Río Pesquería, al sur con el Ejido Maravillas y al Oeste con el Ejido Chupadero del Indio.

Polígono No 6.- Al Norte colinda con el Ejido Maravillas, al Este con el Municipio de Santa Catarina, al Sur con el Estado de Coahuila y al Oeste con el Municipio de Ramos Arizpe.

7.2 Programas Estratégicos

SANEAMIENTO DEL RIO PESQUERIA

El río nace en el vecino estado de Coahuila y entra al estado de Nuevo León, por el municipio de García, atravesando los siguientes municipios metropolitanos: Escobedo, Apodaca y Pesquería, posteriormente atraviesa varios municipio rurales y desemboca en el Río San Juan, afluente del Río Bravo, el cual termina en el Golfo de México.

Se obtuvo la custodia del río por parte de la Comisión Nacional del Agua .

El rescate ecológico del río persigue también la creación de parques lineales metropolitanos, reforzar la vocación turística de la zona, aumentar la plusvalía de las zonas aledañas entre otras ventajas.

La propuesta prevé un concepto urbanístico con una serie de áreas recreativas, deportivas y edificios culturales contenidos en un Plan que persigue un alto nivel de calidad ambiental para la zona.

DESARROLLO RURAL

Debido al crecimiento de la mancha urbana, la biodiversidad y el cambio de clima que propiciara el desarrollo de nuevas actividades económicas son retos que debe enfrentar la población rural por lo que hay que promover con proyectos de infraestructura el fomento a la agricultura y ganadería en un contexto de desarrollo rural sustentable que las comunidades del municipio demandan para ofrecer a sus habitantes el sustento para una vida digna.

Para desarrollar la estrategia es necesario promover la participación de instituciones de los tres niveles de gobierno que inciden en el medio rural con sus programas de apoyo, tanto en el aspecto productivo como en el social, con el propósito de hacer del conocimiento de la población las normas y procedimientos para acceder a los beneficios de los programas. A continuación se presentan los puntos objetivos considerados indispensables para elevar el nivel de vida en las zonas rurales de García.

- Sistemas de purificación del agua para consumo humano en comunidades rurales.
- Sistemas de riego agrícola para un eficiente aprovechamiento del agua en Icamole y Rinconada mediante el entubado del agua y revestimiento de canales de concreto.
- Conservación de suelo y agua y recuperación de áreas de agostadero en chupadero del indio, Cristaloza, Icamole y el Milagro en apoyo a los pequeños ganaderos de estas comunidades.
- Mejoramiento genético de los caprinos mediante la adquisición de sementales para incrementar la producción de carne y leche.

- Construcción del mercado campesino para proporcionar a los productores rurales del municipio un sitio donde puedan ofertar sus productos.

DESARROLLO SOCIAL

El incremento poblacional, obliga a plantear estrategias que atiendan a las familias en sus demandas. Así como planear programas que beneficien a los grupos vulnerables, implementar programas preventivos de salud, drogadicción y violencia intrafamiliar. El municipio de García, no cuenta con infraestructura hospitalaria suficiente, la población juvenil carece de planteles de educación superior, y son muy pocos los planteles de educación media superior, de igual manera los espacios para desempeñar actividades recreativas culturales y deportivas son escasos. Presentamos a continuación los puntos considerados indispensables, para fortalecer los servicios antes mencionados:

Crear un mejor acceso a la atención médica preventiva así como fomentar la apertura de consultorios dentales y servicios de laboratorio para análisis clínicos.

Brindar acceso a la atención especializada y hospitalaria, con énfasis en los servicios, la población de escasos recursos y personas de la tercera edad.

Diseñar, difundir y dar seguimiento a los programas preventivos y de promoción a la salud con el fin de disminuir en la población posibles problemas y propiciar estilos de vida saludable.

Crear espacios de entretenimiento a los jóvenes y niños que sirva para su mejor desarrollo y superación.

Establecer acuerdos y formalizar alianzas universitarias para mejorar el nivel educativo y en consecuencia la calidad de vida.

Implementar talleres de: manualidades, gimnasia rítmica, fotografía básica, tejido, bordado, manualidades en madera y piedra, joyería, bisutería, pintura, dibujo.

REVITALIZACION DEL CENTRO HISTORICO

Rescatar el patrimonio arquitectónico, cultural, edificios públicos y privados y espacios que integran el Centro Histórico del Municipio para fomentar la actividad cultural y turística.

Elaborar el Proyecto del Plan de Rescate conjuntamente con instancias públicas, sector privado y sociedad civil, especialmente con los colegios de profesionistas, asociaciones afines.

Remodelar y rehabilitar las zonas y edificios históricos de nuestra ciudad o zonas consideradas de alto turismo.

Elaborar un programa de mejora al sistema de transporte urbano dentro del Centro Histórico que facilite la movilidad del turismo nacional e internacional dentro del mismo.

Implementar exposiciones permanentes en los museos de la ciudad

Implementar un plan de recuperación de edificios que sean parte del patrimonio cultural, a fin de que por sí mismos generen el recurso para su mantenimiento.

Implementar acciones de promoción del Patrimonio Histórico, Cultural.

Mantener el Centro Histórico iluminado, limpio y con actividades culturales.

Crear circuitos turísticos y paseos peatonales.

Implementar acciones de revitalización económica y social de: comercios, restaurantes, hoteles y servicios turísticos, relacionados directa o indirectamente con el área de rescate del centro o de sitios históricos.

TURISMO

Ofrecer una dinámica de servicios turísticos con estrategias que fortalezcan la estructura turística y económica.

Gestionar recursos económicos de los diferentes niveles de gobierno en beneficio de la infraestructura turística del Municipio.

Mantener un sistema de negociación para el establecimiento de comercios con modernidad.

Realizar programas de promoción turística en coordinación con el Estado.

Contar con un programa de medición de la actividad turística de la ciudad, incluyendo la evaluación y diagnóstico de la influencia económica del turismo a nivel estatal y regional, así como la implementación de estrategias de crecimiento.

Promover circuitos de “Turismo Histórico”, para aprovechar de manera responsable todo lo que García tiene que ofrecer al turismo.

7.2.7 VIVIENDA

Atender la demanda de vivienda instrumentando acciones que se integren a las estrategias de desarrollo urbano, ordenamiento territorial y que permitan resolver los problemas habitacionales en un marco normativo adecuado.

Fortalecer los sistemas y mecanismos de planeación y ordenamiento territorial a cargo del Municipio.

Agilizar la incorporación ordenada de suelo de origen ejidal al desarrollo urbano.

Implementar programas de vivienda para personas con discapacidad.

Realizar acciones de vivienda como: edificación, ampliación, mejoramiento, y autoconstrucción en zonas de la ciudad que se encuentren en condiciones de alta marginación.

Ampliar la vivienda consolidada y en proceso de consolidación para hacer más funcional y saludable la convivencia diaria.

Establecer acciones que permitan la inversión en el municipio en materia de vivienda.

Aumentar la cobertura de servicios, de acciones de obra y mejoramiento vial.

8.1 Zonificación

La zonificación facilita la administración urbana al tratar por áreas menores que todo el territorio, El municipio de García, se divide en dos vertientes principales de acuerdo a su uso, en zonificación primaria y zonificación secundaria.

En **zonificación primaria** se clasifican como:

- Áreas urbanas o urbanizadas
- Áreas de reserva para el crecimiento urbano o urbanizables
- Áreas no urbanizables: por preservación ecológica, por zona de riesgo, por mantenimiento de actividades productivas y por tener pendientes mayores de 45%.

La **zonificación secundaria** se clasifica en 17 distritos urbanos y 2 tipos de corredores para facilidad en su manejo administrativo y de control de uso de suelo

DISTRITO URBANO G1 CENTRO HISTORICO.- Esta zona cubre el área que delimita el centro histórico, del Callejón del Perro al Norte, Río Pesquería al Sur, la calle Lerdo de Tejada al Oriente y el Circuito Interior al Poniente de este Municipio.

DISTRITO URBANO G2 Limita al Norte con la Avenida Abraham Lincoln, al Sur con el Cerro Mitras, al Oriente con colonia Nueva Ciudad Mitras (G3) y al Poniente limita con el municipio de Monterrey.

DISTRITO URBANO G3 Limita al Norte con el límite del municipio de Escobedo, al Sur con el Fraccionamiento Complejo Industrial Mitras (G4), al Oriente con el Libramiento Noreste y al Poniente limita con el municipio de Escobedo.

DISTRITO URBANO G4 Limita al Norte con la Avenida Abraham Lincoln, al Sur con el Cerro Mitras, al Oriente con la Avenida Arco Vial y al Poniente limita con el distrito (G1).

DISTRITO URBANO G5 Limita al Norte con la Colonia Villas del Alcalli, al Sur con el límite municipal de Santa Catarina, al Oriente con el Ejido El Volcán y al Poniente limita con la Carretera a García-Santa Catarina, incluyendo el Complejo Industrial Mitras.

DISTRITO URBANO G6 Limita al Norte con la Avenida Abraham Lincoln, al Sur con la Avenida Prolongación Leones, al Oriente con la Carretera a las Grutas y al Poniente con la Avenida Arco Vial.

DISTRITO URBANO G7 Limita al Norte con el Cerro del Fraile, al Sur con la Avenida Libramiento Noreste, al Oriente con la Carretera a las Grutas y al Poniente limita con el Municipio de General Escobedo.

DISTRITO URBANO G8 Limita al Norte con la Carretera a las Grutas, al Sur con la Avenida Abraham Lincoln, al Oriente con la Carretera a las Grutas y Avenida Abraham Lincoln y al Poniente con la Carr. A las Grutas.

DISTRITO URBANO G9 Limita al Norte con Avenida Prolongación Abraham Lincoln, al Sur con la Avenida Prolongación Leones, al Oriente con el Centro de García Nuevo León y al Poniente con la Carretera a las Grutas.

DISTRITO URBANO G10 Limita al Norte con Sierra el Fraile, al Sur con la Avenida Prolongación Abraham Lincoln, al Oriente con la Carretera a Icamole y al Poniente con la Carreteras a las Grutas.

DISTRITO URBANO G11 Limita al Norte con Sierra el Fraile, al Sur con la Avenida Prolongación Abraham Lincoln, al Oriente con el Distrito G5 y al Poniente con la Avenida Heberto Castillo.

DISTRITO URBANO G12 Limita al Norte con el Distrito G13, al Sur con el Rio Pesquería, al Oriente con el Distrito G15 y al Poniente con la Carretera a Icamole.

DISTRITO URBANO G13 Limita al Norte con el Municipio de Mina, al Sur con el Rio Pesquería, al Oriente con el Distrito G15 y al Poniente con la Carretera a Icamole.

DISTRITO URBANO G14 Limita al Norte con el Distrito G13, al Sur con el Distrito G17 al Oriente con una extensión del Distrito G17 y al Poniente con el Distrito G15.

DISTRITO URBANO G15 Limita al Norte con una extensión del Distrito G17, al Sur con el Distrito G17, al Oriente con el Distrito G14 y al Poniente con el Distrito G17.

DISTRITO URBANO G16 Limita al Norte con el Distrito G17, al Sur con el límite del municipio de Santa Catarina, al Oriente con el Distrito G17 y al Poniente con el límite del municipio de Santa Catarina.

DISTRITO URBANO G17 Comprende toda la Preservación Ecológica.

8.1 Zonas Habitacionales y Densidades

I.- Las áreas donde aplica el uso de suelo habitacional tendrán los siguientes tipos de densidades:

BD 1	1 vivienda/hectárea
BD2	15 vivienda/hectárea
MD1	30 vivienda/hectárea
MD2	45 vivienda/hectárea
AD1	60 vivienda/hectárea
AD2	120 vivienda/hectárea solo mediante

	desarrollos de multifamiliar	verticales vivienda
--	------------------------------------	------------------------

II.- Los uso de suelo que se construyen sobre las zonas secundarias se clasifican según el uso de suelo en:

1. Habitacional
2. Comercial
3. Servicios
4. Industrial
5. Agropecuario
6. Forestal
7. Mixto

III.-Dimensiones mínimas

	Lote con una superficie mínima en m2	Frente mínimo en metros lineales
Unifamiliares	98.00	7.00
Dúplex vertical	140.00	7.00
Triplex vertical	180.00	10.50
Dúplex horizontal	196.00	14.00
Triplex horizontal	294.00	21.00
Campestre	1,500.00	20.00
Agropecuario	10,000.00	50.00

8.2 Zonas Industriales

I.- La actividad industrial tiene un papel importante en el municipio ya que genera fuentes de trabajo, actualmente tiene 3 parques industriales y sobre la carretera García-Monterrey, se encuentra la zona industrial del municipio, aunque existe industria ligera en otras ubicaciones del municipio, hay 22 empresas registradas en el municipio fuera de un parque industrial. Por tal motivo es necesario zonas exclusivas para la industria para evitar molestias o daños a la salud de la comunidad, estas se ubican las orillas de la ciudad, ubicadas cerca de las vialidades para el transporte pesado como son

libramiento noreste para evitar que transiten por la ciudad por lo que solo deben ser autorizadas en el distrito urbano G5 Zona Industrial. Y en los parques industriales ya autorizados que no estén dentro de este distrito.

II.- Las actividades industriales se clasifican en:

- a. **Ligera:** son aquellas actividades de manufactura, transformación y almacenamiento que no manejen materiales tóxicos, flamables, corrosivos o radioactivos, ni utilizan transporte de mas de 3 ejes o 10 toneladas de capacidad de carga.
- b. **Mediana:** son aquellas con actividades de manufactura y/o transformación que requieren el empleo de transporte de carga hasta 6 ejes o 30 toneladas.
- c. **Pesada:** son aquellas cuya actividad requiere de grandes extensiones de terreno y vialidad e infraestructura especial y/o vías de ferrocarril y el empleo de transporte de carga de más de 6 ejes o 30 toneladas.
- d. **Peligrosa:** aquella que por sus procesos, materias primas, productos o residuos presenta un riesgo para la comunidad contigua por existir la posibilidad de ocurrencia de contingencias como incendios, explosiones, fugas o derrames.

III.- Coeficientes

C.U.S 75% MAX

C.U.S 1.50% MIN

C.A.S. 12.50% DEL 100%

8.3 Área Natural Protegida

El área natural protegida que se encuentra en el municipio de García, la conforman Sierra corral de los bandidos con 1,170.01 hectáreas, Cerro la Mota con 9,432.26 hectáreas, la sierra el fraile y san miguel y Cerro las mitras. Requieren programas concretos de protección y preservación. Los usos permitidos en estas áreas deben ser recreativos o turísticos.

8.4 Zonas de Riesgo

La secretaría de Desarrollo Sustentable del Estado de Nuevo León en coordinación con los municipios realizó un documento llamado atlas de riesgo en cual establecen con precisión el grado de riesgo que presentan las áreas, una vez aprobado se realizaran las adecuaciones al plan para estas zonas.

8.5 Corredores Urbanos

Los CU desempeñan un papel importante en la organización de la ciudad en múltiples sentidos como distribución de los servicios a la población (equipamiento Urbano), facilita la conexión de los distritos, además permite la mayor circulación vehicular particular y colectivo. Esto ocurre ante el incremento de vivienda que se ha generado en los últimos años en el municipio incrementando el número de habitantes y la necesidad de contar con el equipamiento sin recorrer grandes distancias o acudir a otros municipios.

Los Corredores serán los que den frente a las siguientes vías públicas se van a dividir en dos tipos de corredores y que se identifican con letras mayúsculas de las que conforman su nombre:

Corredor urbano Residencial

PAL. Prolongación Abraham Lincoln

SORJ.- Avenida Sor Juana Inés de la Cruz

HID.- Calle Hidalgo (Centro Histórico)

PRC- Prolongación Ruiz Cortinez

MOR- Calle Morelos (Centro Histórico)

VILL- Avenida las Villas

VC.- Avenida Villa Corona

M.- Avenida las Mitras

TIT- Avenida Titanio

Corredor Urbano

CMG- Carretera Monterrey-García

BHC- Boulevard Heberto Castillo

AAL- Avenida Abraham Lincoln

LIBRA.- Libramiento Noreste.

LDC.- Avenida Luis Donaldo Colosio

APL- Avenida Paseo de los Leones

CI.- Carretera a Icamole

CR.-Carretera

Los corredores deberán irse actualizando conforme al crecimiento del área urbana.

Los predios que se encuentran frente a un corredor urbano podrán tener un uso de suelo comercial o de servicio solo dentro de los primeros 100 metros de fondo contados a partir del paramento autorizado o existente, el resto del predio tendrá el uso de suelo que marque el Plan Municipal de Desarrollo Urbano, no obstante estos predios deberán atender lo previsto en la matriz de compatibilidad de usos de suelo contenida en este plan.

9.-Normativa

9.1 Matriz de compatibilidad de usos de suelo

Es el instrumento normativo que regula los usos permitidos, condicionados y prohibidos en los diferentes distritos urbanos en los que se ha dividido el territorio municipal. **(ver anexo matriz de compatibilidad de usos de suelo)**

De lo anterior deberá entenderse por:

Permitidos: los que en una zona determinada ocupan o están previsto que ocupen cuando menos el 51% del área vendible, cuando en algunas zonas existan más de dos usos o destinos del suelo, se entenderá como predominante aquel uso o destino de mayor porcentaje.

Condicionados: aquellos que por sus características de funcionamiento, frecuencia con que se presentan o especialidad y siendo complementario de los predominantes presenten algún modo o grado de incompatibilidad que pueda evitarse o reducirse con el cumplimiento estricto de condiciones y requerimientos específicos que a esos efectos fije la autoridad competente con su reglamento y programa de desarrollo urbano y a juicio de esta puedan permitirse en la zona respectiva, principalmente cuando se trate de solucionar problemas de servicios públicos o de acciones de interés general o por causa de utilidad pública. El incumplimiento de las condiciones y requerimientos dejara sin efecto la autorización de uso de suelo y procederá la aplicación de medidas de seguridad y sanciones correspondientes.

Complementarios o compatibles: son aquellos que apoyan y complementan al uso o destino predominante para su mejor desempeño y que pueda coexistir sin interferencias, ni son necesarios ni obstaculiza el uso predominante de la zona.

Prohibidos: Los que por sus características se consideren incompatibles o contrarios al adecuado ordenamiento territorial de la zona y que contravengan lo dispuesto en la Ley de Desarrollo Urbano del Estado de Nuevo León y al Plan Municipal de Desarrollo Urbano y demás ordenamientos jurídicos. También quedan prohibidos los usos de suelo y uso de edificación para casinos, centros de apuestas, salas de sorteos, casas de juego y similares conforme a lo ordenado por los artículos 23 y 132, de la Constitución del Estado Libre y Soberano de Nuevo León, así como el imperativo contenido en el artículo 127 bis, de la Ley de Desarrollo Urbano del Estado de Nuevo León.

Los usos de suelo que aparecen como condicionados en la matriz de compatibilidad, para poder ser autorizados deben cumplir con:

- **Estudio de impacto ambiental**
- **Impacto Vial**

Dictamen de protección civil municipal, avalado por un consultor externo registrado e inscrito en la Dirección de Protección Civil del Estado, en el caso que así lo marque la Ley. Donde lo solicitado no ponga en riesgo la integridad física o el patrimonio de los residentes del sector en donde se localiza el predio en cuestión.

- **Anuencia de vecinos: 5 en la parte posterior, 5 al frente y 3 de cada lado restante.**

9.2 Cajones de estacionamiento

Es muy importante contar con una matriz de cajones de estacionamiento ya que se resuelven muchos problemas de obstrucción de vialidades, Para calcular el número de cajones de estacionamiento de acuerdo a la edificación se toma el área de trabajo, sin tomar el área de servicio como son los baños,

pasillos, volados, comedores, escaleras, carga y descarga, etc. Se busca en la tabla el uso de edificación y los cajones con los que debe contar

Las dimensiones mínimas para el cajón de estacionamiento son de 3 metros de ancho x 5 metros de largo de 15 metros cuadrados. En caso de no cumplir con los cajones de estacionamiento dentro del predio podrá colocarlo en otro cercano al lugar.

Ver anexo de matriz de estacionamiento

10.- Instrumentos y mecanismos para la ejecución del plan

A través de la secretaría de DESARROLLO URBANO Y ECOLOGÍA se expedirán las autorizaciones de uso de suelo, edificación, construcción, factibilidad, urbanización de fraccionamientos y la modificación a los mismos apegados a la Ley de Desarrollo Urbano del Estado de nuevo León así como a los lineamientos de el Plan Municipal de Desarrollo Urbano de García y demás regulaciones aplicables.

El procedimiento para lo anterior es mediante solicitud correspondiente al trámite que desea realizar, presentar papelería que acredite la propiedad y demás documentación necesaria para realizar el proyecto, los requisitos se encuentran en la página web del municipio, también pueden solicitarse a la dependencia de forma telefónica o acudiendo a las oficinas se les facilitan en forma digital o impresos.

Los instrumentos de desarrollo urbano son todos los procedimientos, sistemas, medios y recursos que permiten llevar a cabo lo establecido en el presente plan tanto en su formalización institucional como en su operación y evaluación. Su ejecución y operación dependen de los instrumentos financiero y no financieros que se apliquen.

Instrumentos financieros:

El propósito del instrumento financiero es la obtención de los recursos económicos para llevar a cabo las acciones previstas en el plan.

Las principales fuentes de financiamientos son los recursos propios que se obtiene por la vía tributaria o por la explotación directa de recursos productivos como son:

El Impuesto Predial.

Los derechos de la Ley de Hacienda para los Municipios.

Aportaciones federales, estatales y federales: Hábitat, recuperación de espacios fomento metropolitano, Fondo de ultra crecimiento, Fondo de infraestructura municipal, Fondo de desarrollo municipal. Programa de infraestructura estatal, 3X1 para emigrantes, programa de microrregiones.

A continuación se muestra la Matriz de Compatibilidad y la Matriz de Cajones de Estacionamientos:

Matriz de compatibilidad		
SIMBOLOGIA	O	Permitido
	/	Condicionado
	X	Prohibido

	EDIFICACIONES	DISTRITO G1											
		BD1	BD2	MD1	MD2	AD1	AD2	CUR	CUI	IND	MIXTO	RURAL	
HABITACIONAL	HABITACIONAL-UNIFAMILIAR												
	RESIDENCIAL	O	O		X	X	X	/	X	X	X	X	
	MEDIO	O	O		X	X	X	/	X	X	X	X	
	POPULAR	O	O		X	X	X	/	X	X	X	X	
	PROGRESIVA	X	X	X	X	X	X	/	X	X	X	X	
	CAMPESTRE	O	O		X	X	X	/	X	X	X	X	
	HABITACIONAL-MULTIFAMILIAR				X	X	X	/	X	X	X	X	
	RESIDENCIAL	X	X		X	X	X	/	X	X	X	X	
	MEDIO	X	X		X	X	X	/	X	X	X	X	
	POPULAR	X	X		X	X	X	/	X	X	X	X	
	HABITACIONAL- ESPECIAL				X	X	X	/	X	X	X	X	
	CONVENIOS	/	/		X	X	X	/	X	X	X	X	
	INTERNADOS	/	/		X	X	X	/	X	X	X	X	
PARQUES PARA REMOLQUES	X	X		X	X	X	/	X	X	X	X		
COMERCIO	COMERCIAL-BODEGAS Y DEPOSITOS												
	BODEGAS Y DEPOSITOS	X	X	X				O					
	BODEGAS Y DEPOSITOS	X	X	X				O					
	BODEGAS Y DEPOSITOS	X	X	X				O					
	MADERAS	X	X	X				O					
	MUEBLES	X	X	X				O					
	VEHICULOS Y MAQUINARIA	X	X	X				O					
	SILOS Y TOLVAS DE GRANOS	X	X	X				/					
	ABARROTES	X	X	X				O					
	PRODUCTOS PERECEDEROS	X	X	X				O					
	PRODUCTOS AGROPECUARIOS, QUIMICOS O INDUSTRIALES	X	X	X				/					
	GASERAS	X	X	X				/					
	GASOLINERAS	X	X	X				/					
	COMERCIAL-TIENDAS DE PRODUCTOS BASICOS	X											
	ABARROTES (OXXO, SUPER 7, BURBUJAS Y SIMILARES)	X	X	X				O					
	CARNICERIA	X	X	O				O					
	FRUTERIA	X	X	O				O					
	TORTILLERIAS	X	X	/				O					
	PANADERIAS	X	X	O				O					
	COMIDA PARA LLEVAR	X	X	O				O					
	COMERCIAL-VESTIR	X											
	ROPA Y ACCESORIOS DIVERSOS	X	X	O				O					
	COMERCIAL TIENDAS DE ESPECIALIDADES	X											
	FARMACIAS Y BOTICAS	X	X	/				O					
	HERBARIOS	X	X	O				O					
	ULTRAMARINOS VINOS Y LICORES	X	X	X				O					
	DULCERIAS	X	X	O				O					
	NEVERIAS	X	X	O				O					
	ALIMENTOS Y VEGETALES	X	X	O				O					
	INGENIERIA Y/O DIBUJO	X	X	X				O					
	FOTOGRAFIA	X	X	X				O					
	ELECTRONICA	X	X	X				O					
	ARTICULOS MEDICOS	X	X	X				O					
	COMPUTACION Y SISTEMAS	X	X	X				O					
	VETERINARIO	X	X	O				O					
	LABORATORIOS	X	X	X				O					
	INSTRUMENTOS MUSICALES	X	X	X				O					
	ARTICULOS DEPORTIVOS	X	X	X				O					
	PAPELERIA, LIBRERIAS Y REVISTERIAS	X	X	O				O					
	DISCOTECAS (VENTA DE DISCOS)	X	X	X				O					
	JOYERIAS Y RELOJERIAS	X	X	O				O					
	OPTICAS	X	X	O				O					
	MUEBLERIAS	X	X	X				O					
	APARATOS ELECTRICOS Y ELECTRONICOS	X	X	X				O					
	VIDEOCINTAS	X	X	X				O					

	EDIFICACIONES	DISTRITO G1												
		BD1	BD2	MD1	MD2	AD1	AD2	CUR	CUI	IND	MIXTO	RURAL		
COMERCIO	COMERCIAL TIENDAS Y ALMACENES													
	TIENDAS DE AUTOSERVICIOS	X	X	X				X						
	TIENDAS DEPARTAMENTALES	X	X	X				X						
	CENTROS COMERCIALES	X	X	X				X						
	MERCADOS	X	X	X				X						
	COMERCIAL VENTA DE MATERIALES	X												
	DE CONSTRUCCION	X	X	X				O						
	ELECTRICOS Y/O PLOMERIA	X	X	X				O						
	FERRETERIAS Y TLAPALERIAS	X	X	O				O						
	VIDRIERA	X	X	O				O						
	COMERCIAL-VENTA DE VEHICULOS	X												
	AUTOMOVILES Y MOTOCICLETAS	X	X	X				X						
	CAMIONES	X	X	X				X						
	MAQUINARIA AGRICOLA	X	X	X				X						
	MAQUINARIA PARA LA CONSTRUCCION	X	X	X				X						
	REFACCIONES Y LLANTAS	X	X	X				X						
SERVICIOS	SERVICIOS-ADMINISTRACION PUBLICA	X												
	OFICINAS DE GOBIERNO FEDERAL	X	X	X				O						
	OFICINAS DE GOBIERNO ESTATAL	X	X	X				O						
	OFICINAS DE GOBIERNO MUNICIPAL	X	X	X				O						
	ORGANISMOS DESCENTRALIZADOS	X	X	X				O						
	CONSULADOS	X	X	X				O						
	SERVICIOS-ADMINISTRACION PRIVADA	X												
	OFICINAS	X	X	X				O						
	CASAS DE BOLSA	X	X	X				O						
	CASAS DE CAMBIO	X	X	X				O						
	BANCOS	X	X	X				O						
	SERVICIOS-PERSONALES	X												
	BANCOS PUBLICOS Y SIMILARES	X	X	X				O						
	PELUQUERIAS Y ESTETICAS	X	X	O				O						
	LAVANDERIAS Y TINTOTRERIAS	X	X	O				O						
	SASTRERIAS Y TALLERES DE COSTURA	X	X	O				O						
	ESTUDIOS FOTOGRAFICOS	X	X	O				O						
	ALQUILER DE ROPA	X	X	O				O						
	ALQUILER DE LOZA Y CRISTALERIA	X	X	O				O						
	CIBERCAFE	X	X	O				O						
	SERVICIOS-SEGURIDAD	X												
	INSTALACIONES PARA EL EJERCITO NACIONAL	X	X	X				X						
	TRANSITO	X	X	X				X						
	BOMBEROS	X	X	X				X						
	POLICIAS	X	X	X				X						
	RECLUSORIOS	X	X	X				X						
	SERVICIOS DE INFORMACION	X												
	ARCHIVOS	X	X	X				X						
	BIBLIOTECAS	X	X	X				X						
	HEMEROTECAS	X	X	X				X						
	CENTROS DE PRENSA	X	X	X				X						
	SERVICIOS RELIGIOSOS	X												
	TEMPLOS	X	X	X				O						
	LUGARES DE CULTO	X	X	X				O						
	SEMINARIOS	X	X	X				O						
	SERVICIOS-MORTUARIOS	X												
	CEMENTERIOS	X	X	X				X						
	CREMATORIOS	X	X	X				X						
	AGENCIAS DE INHUMACIONES	X	X	X				X						
	FUNERARIAS	X	X	X				X						
SERVICIOS-COMUNICACIONES	X													
CORREOS	X	X	X				O							
TELEGRAFOS	X	X	X				O							
TELEFONOS	X	X	X				O							

	EDIFICACIONES	DISTRITO G1										
		BD1	BD2	MD1	MD2	AD1	AD2	CUR	CUI	IND	MIXTO	RURAL
SERVICIOS	RADIODIFUSORAS	X	X	X				X				
	ESTACIONES DE TELEVISION	X	X	X				X				
	ESTUDIOS DE CINE	X	X	X				X				
	AGENCIA DE VIAJES	X	X	X				O				
	TRANSPORTES TERRESTRES	X										
	TERMINALES DE AUTOBUSES FORANEOS	X	X	X				X				
	TERMINALES DE CAMIONES DE CARGA	X	X	X				X				
	TERMINALES DE AUTOBUSES URBANOS	X	X	X				X				
	TERMINALES DE FERROCARRILES DE PASAJEROS	X	X	X				X				
	TERMINAL DE FERROCARRILES DE CARGA	X	X	X				X				
	ESTACIONAMIENTOS	X	X	X				X				
	SITIOS DE VEHICULOS (TAXIS)	X	X	X				X				
	ESTACIONES DEL METRO	X	X	X				X				
	TRANSPORTES AEREOS	X										
	AEROPUERTOS	X	X	X				X				
	AEROPISTAS	X	X	X				X				
	HELICOPTEROS	X	X	X				X				
	SALUD	X										
	HOSPITALES GENERALES	X	X	X				X				
	HOSPITALES DE ESPECIALIDADES	X	X	X				X				
	CENTROS MEDICOS	X	X	X				O				
	CLINICAS GENERALES	X	X	X				O				
	CENTROS DE SALUD	X	X	X				O				
	UNIDADES MEDICAS (LABORATORIOS)	X	X	X				O				
	CONSULTORIOS	X	X	O				O				
	DISPENSARIOS Y CENTROS DE SOCORRO	X	X	X				O				
	REPARACION Y MANTENIMIENTOS	X										
	ARTICULOS ELECTRODOMESTICOS	X	X	X				O				
	DE VEHICULOS	X	X	X				O				
	LAVADO Y LUBRICACION DE VEHICULOS	X	X	X				O				
	LIMPIEZA DE OFICINAS HOGARES E INDUSTRIAS	X	X	X				O				
	MANTENIMIENTOS DE JARDINES	X	X	X				O				
	ALIMENTOS Y BEBIDAS	X										
	CAFES, FONDAS Y RESTAURANTES	X	X	O				O				
	CANTINAS Y BARES	X	X	X				X				
	CENTROS NOCTURNOS	X	X	X				X				
	ENTRETENIMIENTOS	X										
	AUDITORIOS	X	X	X				X				
	TEATROS	X	X	X				X				
	CINES	X	X	X				X				
	SALAS DE CONCIERTOS	X	X	X				X				
	CENTRO DE CONVENCIONES	X	X	X				X				
	FERIAS O JUEGOS MECANICOS	X	X	X				X				
	CIRCOS	X	X	X				X				
	RECREACION SOCIAL	X										
	CENTROS COMUNITARIOS CULTURAELS	X	X	X				X				
	CLUBES SOCIALES	X	X	X				X				
SALONES DE EVENTOS SOCIAL	X	X	X				X					
DEPORTIVOS	X											
CANCHAS DEPORTIVAS (UN DEPORTE)	X	X	X				X					
CENTROS DEPORTIVOS (VARIOS DEPORTES)	X	X	X				X					
ESTADIOS	X	X	X				X					
AUTODROMOS	X	X	X				X					
VELODROMOS	X	X	X				X					
HIPODROMOS	X	X	X				X					
GALGODROMOS	X	X	X				X					
PLAZAS DE TOROS	X	X	X				X					
LIENZOS CHARROS	X	X	X				X					
PISTAS PARA EQUITACION	X	X	X				X					
CANCHAS PARA FORLONTON	X	X	X				X					
PALENQUES	X	X	X				X					

	EDIFICACIONES	DISTRITO G1										
		BD1	BD2	MD1	MD2	AD1	AD2	CUR	CUI	IND	MIXTO	RURAL
SERVICIOS	ARENAS DE BOXEO Y LUCHAS LIBRES	X	X	X				X				
	PISTAS DE PATINAJE	X	X	X				X				
	ALBERCAS	X	X	X				X				
	CAMPOS DE TIROS	X	X	X				X				
	GIMNACIOS	X	X	O				O				
	DANZAS	X	X	O				O				
	SALAS DE ARTES MARCIALES	X	X	O				O				
	BOLICHES	X	X	X				X				
	BILLARES	X	X	X				X				
	JUEGOS DE MESA	X	X	X				X				
	JUEGOS ELECTRONICOS	X	X	X				X				
	ALOJAMIENTO	X										
	HOTELES	X	X	X				X				
	MOTELES	X	X	X				X				
	CASAS DE HUESPEDES	X	X	X				X				
	ALBERGES	X	X	X				X				
	ASISTENCIA SOCIAL	X		X								
	ORFANATORIOS	X	X	X				X				
	ASILOS	X	X	X				X				
	GUARDERIAS	X	X	X				O				
	CENTROS DE INTEGRACION JUVENIL O FAMILIAR	X	X	X				X				
	ANIMAL	X										
	SALONES DE CORTE Y ESTETICA	X	X	O				O				
	CENTROS ANTIRRABICOS	X	X	X				O				
	CLINICAS Y HOSPITALES VETERINARIOS	X	X	X				X				
	EDUCACION ELEMENTAL	X										
	JARDINES DE NIÑOS	X	X	X				/				
	PRIMARIAS	X	X	X				/				
	ESCUELAS PARA NIÑOS ATIPICOS	X	X	X				/				
	EDUCACION MEDIA	X										
	SECUNDARIAS	X	X	X				/				
	PREPARATORIA	X	X	X				/				
	INSTITUTO TECNICO	X	X	X				/				
	ACADEMIAS	X	X	X				/				
	EDUCACION SUPERIOR	X										
	TECNOLOGICOS	X	X	X				X				
	NORMALES	X	X	X				X				
	UNIVERSIDADES	X	X	X				X				
	INSTITUCIONES CIENTIFICAS	X										
	CENTROS DE INVESTIGACION	X	X	X				X				
	LABORATORIOS	X	X	X				X				
	CAMPOS EXPERIMENTALES	X	X	X				X				
	OBSERVATORIOS, METEOROLOGICOS Y ASTRONOMICOS	X	X	X				X				
	CULTURALES	X										
	MUSEOS	X	X	X				X				
	PINACOTECAS	X	X	X				X				
	GALERIAS DEL ARTE	X	X	X				X				
PLANETARIOS	X	X	X				X					
ACUARIOS	X	X	X				X					
IDOLOGICOS	X	X	X				X					
JARDINES BOTANICOS	X	X	X				X					
EXPOSICIONES	X	X	X				X					
INDUSTRIAL	LIGERA	X										
	INOCUA	X	X	X				X				
	MOLESTA	X	X	X				X				
	PELIGROSA	X	X	X				X				
	CONTAMINANTE	X	X	X				X				
	MEDIANA	X										
	INOCUA	X	X	X				X				
	MOLESTA	X	X	X				X				
	PELIGROSA	X	X	X				X				
	CONTAMINANTE	X	X	X				X				
	PESADA	X										
	INOCUA	X	X	X				X				
	MOLESTA	X	X	X				X				
	PELIGROSA	X	X	X				X				
CONTAMINANTE	X	X	X				X					

	EDIFICACIONES	DISTRITO G2											
		BD1	BD2	MD1	MD2	AD1	AD2	CUR	CUI	IND	MIXTO	RURAL	APE
HABITACIONAL	HABITACIONAL-UNIFAMILIAR												
	RESIDENCIAL	o	o	o	o	o	x	o	x	x			x
	MEDIO	o	o	o	o	o	x	o	o	x	0		x
	POPULAR	x	x	x	x	x	x	o	o	x	/		x
	PROGRESIVA	x	x	x	x	x	x	o	o	x	/		x
	CAMPESTRE	o	o	o	o	o	x	o	o	x	o		/
	HABITACIONAL-MULTIFAMILIAR	x	x	x	x	x	x	o	o	x			
	RESIDENCIAL	x	x	x	x	x	x	o	/	x	/		x
	MEDIO	x	x	x	x	x	x	o	/	x	/		x
	POPULAR	x	x	x	x	x	x	o	/	x			
	HABITACIONAL- ESPECIAL												
	CONVENIOS	o	o	o	o	o	x	o	/	x			x
	INTERNADOS	o	o	o	o	o	x	o	/	x			x
	PARQUES PARA REMOLQUES	x	x	x	x	x	x	o	/	x			x
COMERCIO	COMERCIAL-BODEGAS Y DEPOSITOS												x
	BODEGAS Y DEPOSITOS		X		X	X		X	O				x
	BODEGAS Y DEPOSITOS		X		X	X		X	O				x
	BODEGAS Y DEPOSITOS		X		X	X		X	O				x
	MADERAS		X		X	X		X	O				x
	MUEBLES		X		X	X		X	O				x
	VEHICULOS Y MAQUINARIA		X		X	X		X	O				x
	SILOS Y TOLVAS DE GRANOS		X		X	X		X	X				x
	ABARROTOS		X		X	X		X	O				x
	PRODUCTOS PERECEDEROS		X		X	X		X	/				x
	PRODUCTOS AGROPECUARIOS, QUIMICOS O INDUSTRIALES		X		X	X		X	X				x
	GASERAS		X		X	X		X	X				x
	GASOLINERAS		X		X	X		X	/				x
	COMERCIAL-TIENDAS DE PRODUCTOS BASICOS												x
	ABARROTOS (OXXO, SUPER 7, BURBUJAS Y SIMILARES)		X		X	X		O	O				x
	CARNICERIA		X		X	X		O	O				x
	FRUTERIA		X		X	X		O	O				x
	TORTILLERIAS		X		X	X		X	X				x
	PANADERIAS		X		X	X		O	/				x
	COMIDA PARA LLEVAR		X		X	X		O	O				x
	COMERCIAL-VESTIR												x
	ROPA Y ACCESORIOS DIVERSOS		X		X	X		O	O				x
	COMERCIAL TIENDAS DE ESPECIALIDADES												x
	FARMACIAS Y BOTICAS		X		X	X		O	O				x
	HERBARIOS		X		X	X		X	O				x
	ULTRAMARINOS VINOS Y LICORES		X		X	X		O	O				x
	DULCERIAS		X		X	X		O	O				x
	NEVERIAS		X		X	X		O	O				x
	ALIMENTOS Y VEGETALES		X		X	X		O	O				x
	INGENIERIA Y/O DIBUJO		X		X	X		O	O				x
	FOTOGRAFIA		X		X	X		O	O				x
	ELECTRONICA		X		X	X		O	O				x
	ARTICULOS MEDICOS		X		X	X		O	O				x
	COMPUTACION Y SISTEMAS		X		X	X		O	O				x
	VETERINARIO		X		X	X		O	O				x
	LABORATORIOS		X		X	X		O	O				x
	INSTRUMENTOS MUSICALES		X		X	X		O	O				x
	ARTICULOS DEPORTIVOS		X		X	X		O	O				x
	PAPELERIA, LIBRERIAS Y REVISTERIAS		X		X	X		O	O				x
	DISCOTECAS (VENTA DE DISCOS)		X		X	X		O	O				x
	JOYERIAS Y RELOJERIAS		X		X	X		O	O				x
	OPTICAS		X		X	X		O	O				x
MUEBLERIAS		X		X	X		O	O				x	
APARATOS ELECTRICOS Y ELECTRONICOS		X		X	X		O	O				x	
VIDEOCINTAS		X		X	X		O	O				x	

	EDIFICACIONES	DISTRITO G2														
		BD1	BD2	MD1	MD2	AD1	AD2	CUR	CUI	IND	MIXTO	RURAL	APE			
COMERCIO	COMERCIAL TIENDAS Y ALMACENES													x		
	TIENDAS DE AUTOSERVICIOS	X		X	X			X	O					x		
	TIENDAS DEPARTAMENTALES	X		X	X			X	O					x		
	CENTROS COMERCIALES	X		X	X			X	O					x		
	MERCADOS	X		X	X			X	O					x		
	COMERCIAL VENTA DE MATERIALES														x	
	DE CONSTRUCCION	X		X	X			X	O						x	
	ELECTRICOS Y/O PLOMERIA	X		X	X			X	O						x	
	FERRETERIAS Y TLAPALERIAS	X		X	X			X	O						x	
	VIDRIERA	X		X	X			X	O						x	
	COMERCIAL-VENTA DE VEHICULOS														x	
	AUTOMOVILES Y MOTOCICLETAS	X		X	X			X	O						x	
	CAMIONES	X		X	X			X	/						x	
	MAQUINARIA AGRICOLA	X		X	X			X	X						x	
	MAQUINARIA PARA LA CONSTRUCCION	X		X	X			X	/						x	
	REFACCIONES Y LLANTAS	X		X	X			X	O						x	
	SERVICIOS	SERVICIOS-ADMINISTRACION PUBLICA														x
OFICINAS DE GOBIERNO FEDERAL		X		X	X			X	O						x	
OFICINAS DE GOBIERNO ESTATAL		X		X	X			X	O						x	
OFICINAS DE GOBIERNO MUNICIPAL		X		X	X			X	O						x	
ORGANISMOS DESCENTRALIZADOS		X		X	X			X	O						x	
CONSULADOS		X		X	X			X	O						x	
SERVICIOS-ADMINISTRACION PRIVADA																x
OFICINAS		X		X	X			X	O							x
CASAS DE BOLSA		X		X	X			X	O							x
CASAS DE CAMBIO		X		X	X			X	O							x
BANCOS		X		X	X			X	O							x
SERVICIOS-PERSONALES																x
BANCOS PUBLICOS Y SIMILARES(CASAS DE EMPEÑO)		X		X	X			X	O							x
PELUQUERIAS Y ESTETICAS		X		X	X			O	O							x
LAVANDERIAS Y TINTOTRERIAS		X		X	X			O	O							x
SASTRERIAS Y TALLERES DE COSTURA		X		X	X			O	O							x
ESTUDIOS FOTOGRAFICOS		X		X	X			O	O							x
ALQUILER DE ROPA		X		X	X			O	O							x
ALQUILER DE LOZA Y CRISTALERIA		X		X	X			O	O							x
CIBERCAFE		X		X	X			O	O							x
SERVICIOS-SEGURIDAD																x
INSTALACIONES PARA EL EJERCITO NACIONAL		X		X	X				O							x
TRANSITO		X		X	X			X	O							x
BOMBEROS		X		X	X			X	O							x
POLICIAS		X		X	X			X	O							x
RECLUSORIOS		X		X	X			X	O							x
SERVICIOS DE INFORMACION																x
ARCHIVOS		X		X	X			X	O							x
BIBLIOTECAS		X		X	X			X	O							x
HEMEROTECAS		X		X	X			X	O							x
CENTROS DE PRENSA		X		X	X			X	O							x
SERVICIOS RELIGIOSOS																x
TEMPLOS		X		X	X			X	O							x
LUGARES DE CULTO		X		X	X			X	O							x
SEMINARIOS		X		X	X			X	O							x
SERVICIOS-MORTUARIOS																x
CEMENTERIOS		X		X	X			X	X							x
CREMATORIOS		X		X	X			X	X							x
AGENCIAS DE INHUMACIONES		X		X	X			X	X							x
FUNERARIAS		X		X	X			X	O							x
SERVICIOS-COMUNICACIONES																x
CORREOS		X		X	X			X	O							x
TELEGRAFOS	X		X	X			X	O							x	
TELEFONOS	X		X	X			X	O							x	

	EDIFICACIONES	DISTRITO G2													
		BD1	BD2	MD1	MD2	AD1	AD2	CUR	CUI	IND	MIXTO	RURAL	APE		
SERVICIOS	RADIODIFUSORAS		X		X	X		X	O					x	
	ESTACIONES DE TELEVISION		X		X	X		X	O					x	
	ESTUDIOS DE CINE		X		X	X		X	O					x	
	AGENCIA DE VIAJES		X		X	X		X	O					x	
	TRANSPORTES TERRESTRES														x
	TERMINALES DE AUTOBUSES FORANEOS		X		X	X		X	X						x
	TERMINALES DE CAMIONES DE CARGA		X		X	X		X	X						x
	TERMINALES DE AUTOBUSES URBANOS		X		X	X		X	X						x
	TERMINALES DE FERROCARRILES DE PASAJEROS		X		X	X		X	X						x
	TERMINAL DE FERROCARRILES DE CARGA		X		X	X		X	X						x
	ESTACIONAMIENTOS		X		X	X		X	O						x
	SITIOS DE VEHICULOS (TAXIS)		X		X	X		X	O						x
	ESTACIONES DEL METRO		X		X	X		X	/						x
	TRANSPORTES AEREOS														x
	AEROPUERTOS		X		X	X		X	X						x
	AEROPISTAS		X		X	X		X	X						x
	HELICOPTEROS		X		X	X		X	X						x
	SALUD														x
	HOSPITALES GENERALES		X		X	X		X	O						x
	HOSPITALES DE ESPECIALIDADES		X		X	X		X	O						x
	CENTROS MEDICOS		X		X	X		X	O						x
	CLINICAS GENERALES		X		X	X		X	O						x
	CENTROS DE SALUD		X		X	X		X	O						x
	UNIDADES MEDICAS (LABORATORIOS)		X		X	X		X	O						x
	CONSULTORIOS		X		X	X		O	O						x
	DISPENSARIOS Y CENTROS DE SOCORRO		X		X	X		X	O						x
	REPARACION Y MANTENIMIENTOS														x
	ARTICULOS ELECTRODOMESTICOS		X		X	X		X	O						x
	DE VEHICULOS		X		X	X		X	O						x
	LAVADO Y LUBRICACION DE VEHICULOS		X		X	X		X	O						x
	LIMPIEZA DE OFICINAS HOGARES E INDUSTRIAS		X		X	X		X	O						x
	MANTENIMIENTOS DE JARDINES		X		X	X		X	O						x
	ALIMENTOS Y BEBIDAS														x
	CAFES, FONDAS Y RESTAURANTES		X		X	X		X	O						x
	CANTINAS Y BARES		X		X	X		X	/						x
	CENTROS NOCTURNOS		X		X	X		X	X						x
	ENTRETENIMIENTOS														x
	AUDITORIOS		X		X	X		X	O						x
	TEATROS		X		X	X		X	O						x
	CINES		X		X	X		X	O						x
	SALAS DE CONCIERTOS		X		X	X		X	/						x
	CENTRO DE CONVENCIONES		X		X	X		X	X						x
FERIAS O JUEGOS MECANICOS		X		X	X		X	/						x	
CIRCOS		X		X	X		X	/						x	
RECREACION SOCIAL														x	
CENTROS COMUNITARIOS CULTURAELS		X		X	X		X	O						x	
CLUBES SOCIALES		X		X	X		X	O						x	
SALONES DE EVENTOS SOCIAL		X		X	X		X	O						x	
DEPORTIVOS														x	
CANCHAS DEPORTIVAS (UN DEPORTE)		X		X	X		X	O						x	
CENTROS DEPORTIVOS (VARIOS DEPORTES)		X		X	X		X	O						x	
ESTADIOS		X		X	X		X	X						x	
AUTODROMOS		X		X	X		X	X						x	
VELODROMOS		X		X	X		X	X						x	
HIPODROMOS		X		X	X		X	X						x	
GALGODROMOS		X		X	X		X	X						x	
PLAZAS DE TOROS		X		X	X		X	X						x	
LIENZOS CHARROS		X		X	X		X	X						x	
PISTAS PARA EQUITACION		X		X	X		X	X						x	
CANCHAS PARA FORLONTON		X		X	X		X	/						x	
PALENQUES		X		X	X		X	X						x	

	EDIFICACIONES	DISTRITO G2												
		BD1	BD2	MD1	MD2	AD1	AD2	CUR	CUI	IND	MIXTO	RURAL	APE	
SERVICIOS	ARENAS DE BOXEO Y LUCHAS LIBRES		X		X	X		X	X					x
	PISTAS DE PATINAJE		X		X	X		X	O					x
	ALBERCAS		X		X	X		X	O					x
	CAMPOS DE TIROS		X		X	X		X	/					x
	GIMNACIOS		X		X	X		X	O					x
	DANZAS		X		X	X		X	O					x
	SALAS DE ARTES MARCIALES		X		X	X		X	O					x
	BOLICHES		X		X	X		X	O					x
	BILLARES		X		X	X		X	O					x
	JUEGOS DE MESA		X		X	X		X	O					x
	JUEGOS ELECTRONICOS		X		X	X		X	O					x
	ALOJAMIENTO													x
	HOTELES		X		X	X		X	O					x
	MOTELES		X		X	X		X	X					x
	CASAS DE HUESPEDES		X		X	X		X	O					x
	ALBERGES		X		X	X		X	O					x
	ASISTENCIA SOCIAL							X						x
	ORFANATORIOS		X		X	X		X	/					x
	ASILOS		X		X	X		X	/					x
	GUARDERIAS		X		X	X		X	O					x
	CENTROS DE INTEGRACION JUVENIL O FAMILIAR		X		X	X		X	O					x
	ANIMAL													x
	SALONES DE CORTE Y ESTETICA		X		X	X		X	O					x
	CENTROS ANTIRRABICOS		X		X	X		X	O					x
	CLINICAS Y HOSPITALES VETERINARIOS		X		X	X		X	O					x
	EDUCACION ELEMENTAL							X						x
	JARDINES DE NIÑOS		X		X	X		X	O					x
	PRIMARIAS		X		X	X		X	O					x
	ESCUELAS PARA NIÑOS ATIPICOS		X		X	X		X	O					x
	EDUCACION MEDIA													x
	SECUNDARIAS		X		X	X		X	O					x
	PREPARATORIA		X		X	X		X	O					x
	INSTITUTO TECNICO		X		X	X		X	O					x
	ACADEMIAS		X		X	X		X	O					x
	EDUCACION SUPERIOR													x
	TECNOLOGICOS		X		X	X		X	O					x
	NORMALES		X		X	X		X	O					x
	UNIVERSIDADES		X		X	X		X	O					x
	INSTITUCIONES CIENTIFICAS													x
	CENTROS DE INVESTIGACION		X		X	X		X	O					x
	LABORATORIOS		X		X	X		X	O					x
	CAMPOS EXPERIMENTALES		X		X	X		X	/					x
OBSERVATORIOS, METEOROLOGICOS Y ASTRONOMICOS		X		X	X		X	O					x	
CULTURALES													x	
MUSEOS		X		X	X		X	O					x	
PINACOTECAS		X		X	X		X	O					x	
GALERIAS DEL ARTE		X		X	X		X	O					x	
PLANETARIOS		X		X	X		X	O					x	
ACUARIOS		X		X	X		X	O					x	
IDOLOGICOS		X		X	X		X	O					x	
JARDINES BOTANICOS		X		X	X		X	O					x	
EXPOSICIONES		X		X	X		X	O					x	
INDUSTRIA	LIGERA													x
	INOCUA		X		X	X		X	O					x
	MOLESTA		X		X	X		X	X					x
	PELIGROSA		X		X	X		X	X					x
	CONTAMINANTE		X		X	X		X	X					x
	MEDIANA													x
	INOCUA		X		X	X		X	X					x
	MOLESTA		X		X	X		X	X					x
	PELIGROSA		X		X	X		X	X					x
	CONTAMINANTE		X		X	X		X	X					x
	PESADA													x
	INOCUA		X		X	X		X	X					x
MOLESTA		X		X	X		X	X					x	
PELIGROSA		X		X	X		X	X					x	
CONTAMINANTE		X		X	X		X	X					x	

	EDIFICACIONES	DISTRITO G3											
		BD1	BD2	MD1	MD2	AD1	AD2	CUR	CUI	IND	MIXT	RURAL	APE
COMERCIO	COMERCIAL TIENDAS Y ALMACENES												
	TIENDAS DE AUTOSERVICIOS				X			O	O				
	TIENDAS DEPARTAMENTALES				X			X	O				
	CENTROS COMERCIALES				X			X	O				
	MERCADOS				X			X	O				
	COMERCIAL VENTA DE MATERIALES												
	DE CONSTRUCCION				X			O	O				
	ELECTRICOS Y/O PLOMERIA				X			O	O				
	FERRETERIAS Y TLAPALERIAS				X			O	O				
	VIDRIERA				X			O	O				
	COMERCIAL-VENTA DE VEHICULOS												
	AUTOMOVILES Y MOTOCICLETAS				X			X	O				
	CAMIONES				X			X	O				
	MAQUINARIA AGRICOLA				X			X	O				
	MAQUINARIA PARA LA CONSTRUCCION				X			X	O				
	REFACCIONES Y LLANTAS				X			X	O				
SERVICIOS	SERVICIOS-ADMINISTRACION PUBLICA												
	OFICINAS DE GOBIERNO FEDERAL				X			X	O				
	OFICINAS DE GOBIERNO ESTATAL				X			X	O				
	OFICINAS DE GOBIERNO MUNICIPAL				X			X	O				
	ORGANISMOS DESCENTRALIZADOS				X			X	O				
	CONSULADOS				X			X	O				
	SERVICIOS-ADMINISTRACION PRIVADA												
	OFICINAS				X			O	O				
	CASAS DE BOLSA				X			O	O				
	CASAS DE CAMBIO				X			O	O				
	BANCOS				X			O	O				
	SERVICIOS-PERSONALES												
	BANCOS PUBLICOS Y SIMILARES				X			O	O				
	PELUQUERIAS Y ESTETICAS				X			O	O				
	LAVANDERIAS Y TINTOTRERIAS				O			O	O				
	SASTRERIAS Y TALLERES DE COSTURA				O			O	O				
	ESTUDIOS FOTOGRAFICOS				O			O	O				
	ALQUILER DE ROPA				O			O	O				
	ALQUILER DE LOZA Y CRISTALERIA				O			O	O				
	CIBERCAFE				O			O	O				
	SERVICIOS-SEGURIDAD												
	INSTALACIONES PARA EL EJERCITO NACIONAL				X			X	O				
	TRANSITO				X			X	O				
	BOMBEROS				X			X	O				
	POLICIAS				X			X	O				
	RECLUSORIOS				X			X	X				
	SERVICIOS DE INFORMACION												
	ARCHIVOS				X			O	O				
	BIBLIOTECAS				X			O	O				
	HEMEROTECAS				X			X	O				
	CENTROS DE PRENSA				X			X	O				
	SERVICIOS RELIGIOSOS												
	TEMPLOS				X			/	O				
	LUGARES DE CULTO				X			/	O				
	SEMINARIOS				X			/	O				
	SERVICIOS-MORTUARIOS												
	CEMENTERIOS				X			X	/				
	CREMATORIOS				X			X	/				
	AGENCIAS DE INHUMACIONES				X			X	/				
	FUNERARIAS				X			X	/				
	SERVICIOS-COMUNICACIONES												
	CORREOS				X			X	O				
TELEGRAFOS				X			X	O					
TELEFONOS				X			X	O					

	EDIFICACIONES	DISTRITO G3											
		BD1	BD2	MD1	MD2	AD1	AD2	CUR	CUI	IND	MIXT	RURAL	APE
SERVICIOS	RADIODIFUSORAS				X			X	O				
	ESTACIONES DE TELEVISION				X			X	O				
	ESTUDIOS DE CINE				X			X	O				
	AGENCIA DE VIAJES				X			X	O				
	TRANSPORTES TERRESTRES												
	TERMINALES DE AUTOBUSES FORANEOS				X			X	O				
	TERMINALES DE CAMIONES DE CARGA				X			X	O				
	TERMINALES DE AUTOBUSES URBANOS				X			X	O				
	TERMINALES DE FERROCARRILES DE PASAJEROS				X			X	O				
	TERMINAL DE FERROCARRILES DE CARGA				X			X	O				
	ESTACIONAMIENTOS				X			X	O				
	SITIOS DE VEHICULOS (TAXIS)				X			X	O				
	ESTACIONES DEL METRO				X			X	O				
	TRANSPORTES AEREOS												
	AEROPUERTOS				X			X	O				
	AEROPISTAS				X			X	O				
	HELICOPTEROS				X			X	O				
	SALUD												
	HOSPITALES GENERALES				X			X	O				
	HOSPITALES DE ESPECIALIDADES				X			X	O				
	CENTROS MEDICOS				X			/	O				
	CLINICAS GENERALES				X			/	O				
	CENTROS DE SALUD				X			/	O				
	UNIDADES MEDICAS (LABORATORIOS)				X			/	O				
	CONSULTORIOS				X			/	O				
	DISPENSARIOS Y CENTROS DE SOCORRO				X			/	O				
	REPARACION Y MANTENIMIENTOS												
	ARTICULOS ELECTRODOMESTICOS				X			O	O				
	DE VEHICULOS				X			O	O				
	LAVADO Y LUBRICACION DE VEHICULOS				X			O	O				
	LIMPIEZA DE OFICINAS HOGARES E INDUSTRIAS				X			O	O				
	MANTENIMIENTOS DE JARDINES				X			O	O				
	ALIMENTOS Y BEBIDAS												
	CAFES, FONDAS Y RESTAURANTES				/			O	O				
	CANTINAS Y BARES				X			X	O				
	CENTROS NOCTURNOS				X			X	/				
	ENTRETENIMIENTOS												
	AUDITORIOS				X			X	O				
	TEATROS				X			X	O				
	CINES				X			X	O				
	SALAS DE CONCIERTOS				X			X	O				
	CENTRO DE CONVENCIONES				X			X	/				
	FERIAS O JUEGOS MECANICOS				X			X	/				
	CIRCOS				X			X	/				
RECREACION SOCIAL													
CENTROS COMUNITARIOS CULTURAELS				X			O	O					
CLUBES SOCIALES				X			/	O					
SALONES DE EVENTOS SOCIAL				X			/	O					
DEPORTIVOS													
CANCHAS DEPORTIVAS (UN DEPORTE)				X			O	O					
CENTROS DEPORTIVOS (VARIOS DEPORTES)				X			/	O					
ESTADIOS				X			X	O					
AUTODROMOS				X			X	O					
VELODROMOS				X			X	O					
HIPODROMOS				X			X	O					
GALGODROMOS				X			X	O					
PLAZAS DE TOROS				X			X	O					
LIENZOS CHARROS				X			X	O					
PISTAS PARA EQUITACION				X			X	O					
CANCHAS PARA FORLONTON				X			X	O					
PALENQUES				X			X	/					

	EDIFICACIONES	DISTRITO G3											
		BD1	BD2	MD1	MD2	AD1	AD2	CUR	CUI	IND	MIXT	RURAL	APE
SERVICIOS	ARENAS DE BOXEO Y LUCHAS LIBRES				X			X	/				
	PISTAS DE PATINAJE				X			X	O				
	ALBERCAS				X			X	O				
	CAMPOS DE TIROS				X			X	O				
	GIMNACIOS				X			/	O				
	DANZAS				X			/	O				
	SALAS DE ARTES MARCIALES				X			/	O				
	BOLICHES				X			X	O				
	BILLARES				X			X	O				
	JUEGOS DE MESA				X			X	O				
	JUEGOS ELECTRONICOS				X			X	O				
	ALOJAMIENTO												
	HOTELES				X			X	O				
	MOTELES				X			X	/				
	CASAS DE HUESPEDES				X			X	O				
	ALBERGES				X			X	O				
	ASISTENCIA SOCIAL												
	ORFANATORIOS				X			X	O				
	ASILOS				X			X	O				
	GUARDERIAS				X			/	O				
	CENTROS DE INTEGRACION JUVENIL O FAMILIAR				X			X	O				
	ANIMAL												
	SALONES DE CORTE Y ESTETICA				O			O	O				
	CENTROS ANTIRRABICOS				X			/	O				
	CLINICAS Y HOSPITALES VETERINARIOS				X			/	O				
	EDUCACION ELEMENTAL												
	JARDINES DE NIÑOS				X			/	O				
	PRIMARIAS				X			/	O				
	ESCUELAS PARA NIÑOS ATIPICOS				X			/	O				
	EDUCACION MEDIA												
	SECUNDARIAS				X			/	O				
	PREPARATORIA				X			/	O				
	INSTITUTO TECNICO				X			/	O				
	ACADEMIAS				X			/	O				
	EDUCACION SUPERIOR												
	TECNOLOGICOS				X			/	O				
	NORMALES				X			/	O				
	UNIVERSIDADES				X			/	O				
	INSTITUCIONES CIENTIFICAS												
	CENTROS DE INVESTIGACION				X			/	O				
	LABORATORIOS				X			/	O				
	CAMPOS EXPERIMENTALES				X			/	O				
	OBSERVATORIOS, METEOROLOGICOS Y ASTRONOMICOS				X			/	O				
	CULTURALES												
	MUSEOS				X			/	O				
	PINACOTECAS				X			/	O				
	GALERIAS DEL ARTE				X			O	O				
PLANETARIOS				X			/	O					
ACUARIOS				X			O	O					
IDOLOGICOS				X			/	O					
JARDINES BOTANICOS				X			/	O					
EXPOSICIONES				X			O	O					
LIGERA													
INOCUA				X			X	O					
MOLESTA				X			X	X					
PELIGROSA				X			X	X					
CONTAMINANTE				X			X	X					
MEDIANA													
INOCUA				X			X	X					
MOLESTA				X			X	X					
PELIGROSA				X			X	X					
CONTAMINANTE				X			X	X					
PESADA													
INOCUA				X			X	X					
MOLESTA				X			X	X					
PELIGROSA				X			X	X					
CONTAMINANTE				X			X	X					

	EDIFICACIONES	DISTRITO G4											
		BD1	BD2	MD1	MD2	AD1	AD2	CUR	CUI	IND	MIXT	RURAL	APE
COMERCIO	COMERCIAL TIENDAS Y ALMACENES												
	TIENDAS DE AUTOSERVICIOS				X	X	X	X	O		O		
	TIENDAS DEPARTAMENTALES				X	X	X	X	O		O		
	CENTROS COMERCIALES				X	X	X	X	O		O		
	MERCADOS				X	X	X	X	O		O		
	COMERCIAL VENTA DE MATERIALES												
	DE CONSTRUCCION				X	X	X	O	O		O		
	ELECTRICOS Y/O PLOMERIA				X	X	X	O	O		O		
	FERRETERIAS Y TLAPALERIAS				X	X	X	O	O		O		
	VIDRIERA				X	X	X	O	O		O		
	COMERCIAL-VENTA DE VEHICULOS												
	AUTOMOVILES Y MOTOCICLETAS				X	X	X	X	O		O		
	CAMIONES				X	X	X	X	O		O		
	MAQUINARIA AGRICOLA				X	X	X	X	O		O		
	MAQUINARIA PARA LA CONSTRUCCION				X	X	X	X	O		O		
	REFACCIONES Y LLANTAS				X	X	X	X	O		O		
SERVICIOS	SERVICIOS-ADMINISTRACION PUBLICA												
	OFICINAS DE GOBIERNO FEDERAL				X	X	X	O	O		O		
	OFICINAS DE GOBIERNO ESTATAL				X	X	X	O	O		O		
	OFICINAS DE GOBIERNO MUNICIPAL				X	X	X	O	O		O		
	ORGANISMOS DESCENTRALIZADOS				X	X	X	O	O		O		
	CONSULADOS				X	X	X	O	O		O		
	SERVICIOS-ADMINISTRACION PRIVADA												
	OFICINAS				X	X	X	O	O		O		
	CASAS DE BOLSA				X	X	X	O	O		O		
	CASAS DE CAMBIO				X	X	X	O	O		O		
	BANCOS				X	X	X	O	O		O		
	SERVICIOS-PERSONALES												
	BANCOS PUBLICOS Y SIMILARES				X	X	X	O	O		O		
	PELUQUERIAS Y ESTETICAS				O	O	O	O	O		O		
	LAVANDERIAS Y TINTOTRERIAS				O	O	O	O	O		O		
	SASTRERIAS Y TALLERES DE COSTURA				O	O	O	O	O		O		
	ESTUDIOS FOTOGRAFICOS				O	O	O	O	O		O		
	ALQUILER DE ROPA				O	O	O	O	O		O		
	ALQUILER DE LOZA Y CRISTALERIA				O	O	O	O	O		O		
	CIBERCAFE				O	O	O	O	O		O		
	SERVICIOS-SEGURIDAD												
	INSTALACIONES PARA EL EJERCITO NACIONAL				X	X	X	X	O		O		
	TRANSITO				X	X	X	X	O		O		
	BOMBEROS				X	X	X	X	O		O		
	POLICIAS				X	X	X	X	O		O		
	RECLUSORIOS				X	X	X	X	O		/		
	SERVICIOS DE INFORMACION												
	ARCHIVOS				X	X	X	X	O		O		
	BIBLIOTECAS				X	X	X	X	O		O		
	HEMEROTECAS				X	X	X	X	O		O		
	CENTROS DE PRENSA				X	X	X	X	O		O		
	SERVICIOS RELIGIOSOS												
	TEMPLOS				X	X	X	O	O		O		
	LUGARES DE CULTO				X	X	X	O	O		O		
	SEMINARIOS				X	X	X	O	O		O		
	SERVICIOS-MORTUARIOS												
	CEMENTERIOS				X	X	X	X	O		O		
	CREMATORIOS				X	X	X	X	O		O		
	AGENCIAS DE INHUMACIONES				X	X	X	X	O		O		
	FUNERARIAS				X	X	X	X	O		O		
SERVICIOS-COMUNICACIONES													
CORREOS				X	X	X	O	O		O			
TELEGRAFOS				X	X	X	O	O		O			
TELEFONOS				X	X	X	O			O			

	EDIFICACIONES	DISTRITO G4												
		BD1	BD2	MD1	MD2	AD1	AD2	CUR	CUI	IND	MIXT	RURAL	APE	
SERVICIOS	RADIODIFUSORAS				X	X	X	X	O	O				
	ESTACIONES DE TELEVISION				X	X	X	X	O	O				
	ESTUDIOS DE CINE				X	X	X	X	O	O				
	AGENCIA DE VIAJES				X	X	X	O	O	O				
	TRANSPORTES TERRESTRES													
	TERMINALES DE AUTOBUSES FORANEOS				X	X	X	X	O	O				
	TERMINALES DE CAMIONES DE CARGA				X	X	X	X	O	O				
	TERMINALES DE AUTOBUSES URBANOS				X	X	X	X	O	O				
	TERMINALES DE FERROCARRILES DE PASAJEROS				X	X	X	X	O	O				
	TERMINAL DE FERROCARRILES DE CARGA				X	X	X	X	O	O				
	ESTACIONAMIENTOS				X	X	X	X	O	O				
	SITIOS DE VEHICULOS (TAXIS)				X	X	X	X	O	O				
	ESTACIONES DEL METRO				X	X	X	X	O	O				
	TRANSPORTES AEREOS													
	AEROPUERTOS				X	X	X	X	O	O				
	AEROPISTAS				X	X	X	X	O	O				
	HELICOPTEROS				X	X	X	X	O	O				
	SALUD													
	HOSPITALES GENERALES				X	X	X	X	O	O				
	HOSPITALES DE ESPECIALIDADES				X	X	X	X	O	O				
	CENTROS MEDICOS				X	X	X	O	O	O				
	CLINICAS GENERALES				X	X	X	O	O	O				
	CENTROS DE SALUD				X	X	X	O	O	O				
	UNIDADES MEDICAS (LABORATORIOS)				X	X	X	O	O	O				
	CONSULTORIOS				X	X	X	O	O	O				
	DISPENSARIOS Y CENTROS DE SOCORRO				X	X	X	O	O	O				
	REPARACION Y MANTENIMIENTOS													
	ARTICULOS ELECTRODOMESTICOS				X	X	X	O	O	O				
	DE VEHICULOS				X	X	X	O	O	O				
	LAVADO Y LUBRICACION DE VEHICULOS				X	X	X	O	O	O				
	LIMPIEZA DE OFICINAS HOGARES E INDUSTRIAS				X	X	X	O	O	O				
	MANTENIMIENTOS DE JARDINES				X	X	X	O	O	O				
	ALIMENTOS Y BEBIDAS													
	CAFES, FONDAS Y RESTAURANTES				/	/	/	O	O	O				
	CANTINAS Y BARES				X	X	X	X	O	O				
	CENTROS NOCTURNOS				X	X	X	X	/	O				
	ENTRETENIMIENTOS													
	AUDITORIOS				X	X	X	X	O	O				
	TEATROS				X	X	X	X	O	O				
	CINES				X	X	X	X	O	O				
	SALAS DE CONCIERTOS				X	X	X	X	O	O				
	CENTRO DE CONVENCIONES				X	X	X	X	O	O				
	FERIAS O JUEGOS MECANICOS				X	X	X	X	O	O				
	CIRCOS				X	X	X	X	O	O				
RECREACION SOCIAL														
CENTROS COMUNITARIOS CULTURAELS				X	X	X	X	O	O					
CLUBES SOCIALES				X	X	X	X	O	O					
SALONES DE EVENTOS SOCIAL				X	X	X	X	O	O					
DEPORTIVOS														
CANCHAS DEPORTIVAS (UN DEPORTE)				X	X	X	X	O	O					
CENTROS DEPORTIVOS (VARIOS DEPORTES)				X	X	X	X	O	O					
ESTADIOS				X	X	X	X	O	O					
AUTODROMOS				X	X	X	X	O	O					
VELODROMOS				X	X	X	X	O	O					
HIPODROMOS				X	X	X	X	O	O					
GALGODROMOS				X	X	X	X	O	O					
PLAZAS DE TOROS				X	X	X	X	O	O					
LIENZOS CHARROS				X	X	X	X	O	O					
PISTAS PARA EQUITACION				X	X	X	X	O	O					

	EDIFICACIONES	DISTRITO G4											
		BD1	BD2	MD1	MD2	AD1	AD2	CUR	CUI	IND	MIXT	RURAL	APE
SERVICIOS	ARENAS DE BOXEO Y LUCHAS LIBRES				X	X	X	X	O		O		
	PISTAS DE PATINAJE				X	X	X	X	O		O		
	ALBERCAS				X	X	X	X	O		O		
	CAMPOS DE TIROS				X	X	X	X	O		O		
	GIMNACIOS				X	X	X	O	O		O		
	DANZAS				X	X	X	O	O		O		
	SALAS DE ARTES MARCIALES				X	X	X	O	O		O		
	BOLICHES				X	X	X	X	O		O		
	BILLARES				X	X	X	X	O		O		
	JUEGOS DE MESA				X	X	X	X	O		O		
	JUEGOS ELECTRONICOS				X	X	X	X	O		O		
	ALOJAMIENTO												
	HOTELES				X	X	X	X	O		O		
	MOTELES				X	X	X	X	/		O		
	CASAS DE HUESPEDES				X	X	X	X	O		O		
	ALBERGES				X	X	X	X	O		O		
	ASISTENCIA SOCIAL												
	ORFANATORIOS				X	X	X	X	O		O		
	ASILOS				X	X	X	X	O		O		
	GUARDERIAS				X	X	X	O	O		O		
	CENTROS DE INTEGRACION JUVENIL O FAMILIAR				X	X	X	X	O		O		
	ANIMAL												
	SALONES DE CORTE Y ESTETICA				O	O	O	O	O		O		
	CENTROS ANTIRRABICOS				X	X	X	O	O		O		
	CLINICAS Y HOSPITALES VETERINARIOS				X	X	X	X	O		O		
	EDUCACION ELEMENTAL												
	JARDINES DE NIÑOS				X	X	X	/	O		O		
	PRIMARIAS				X	X	X	/	O		O		
	ESCUELAS PARA NIÑOS ATIPICOS				X	X	X	/	O		O		
	EDUCACION MEDIA												
	SECUNDARIAS				X	X	X	/	O		O		
	PREPARATORIA				X	X	X	/	O		O		
	INSTITUTO TECNICO				X	X	X	/	O		O		
	ACADEMIAS				X	X	X	/	O		O		
	EDUCACION SUPERIOR												
	TECNOLOGICOS				X	X	X	X	O		O		
	NORMALES				X	X	X	X	O		O		
	UNIVERSIDADES				X	X	X	X	O		O		
	INSTITUCIONES CIENTIFICAS												
	CENTROS DE INVESTIGACION				X	X	X	X	O		O		
	LABORATORIOS				X	X	X	X	O		O		
	CAMPOS EXPERIMENTALES				X	X	X	X	O		O		
	OBSERVATORIOS, METEOROLOGICOS Y ASTRONOMICOS				X	X	X	X	O		O		
	CULTURALES												
	MUSEOS				X	X	X	X	O		O		
PINACOTECAS				X	X	X	X	O		O			
GALERIAS DEL ARTE				X	X	X	X	O		O			
PLANETARIOS				X	X	X	X	O		O			
ACUARIOS				X	X	X	X	O		O			
IDOLOGICOS				X	X	X	X	O		O			
JARDINES BOTANICOS				X	X	X	X	O		O			
EXPOSICIONES				X	X	X	X	O		O			
LIGERA													
INOCUA				X	X	X	X	O		O			
MOLESTA				X	X	X	X	X		X			
PELIGROSA				X	X	X	X	X		X			
CONTAMINANTE				X	X	X	X	X		X			
MEDIANA													
INOCUA				X	X	X	X	X		X			

SERVICIOS

TRIAL

	EDIFICACIONES	DISTRITO G5														
		BD1	BD2	MD1	MD2	AD1	AD2	CUR	CUI	IND	MIXTO	RURAL	APE			
COMERCIO	COMERCIAL TIENDAS Y ALMACENES															
	TIENDAS DE AUTOSERVICIOS										X					
	TIENDAS DEPARTAMENTALES										X					
	CENTROS COMERCIALES										X					
	MERCADOS										X					
	COMERCIAL VENTA DE MATERIALES															
	DE CONSTRUCCION										X					
	ELECTRICOS Y/O PLOMERIA										X					
	FERRETERIAS Y TLAPALERIAS										X					
	VIDRIERA										X					
	COMERCIAL-VENTA DE VEHICULOS															
	AUTOMOVILES Y MOTOCICLETAS										X					
	CAMIONES										X					
	MAQUINARIA AGRICOLA										X					
	MAQUINARIA PARA LA CONSTRUCCION										X					
	REFACCIONES Y LLANTAS										X					
SERVICIOS	SERVICIOS-ADMINISTRACION PUBLICA															
	OFICINAS DE GOBIERNO FEDERAL										X					
	OFICINAS DE GOBIERNO ESTATAL										X					
	OFICINAS DE GOBIERNO MUNICIPAL										X					
	ORGANISMOS DESCENTRALIZADOS										X					
	CONSULADOS										X					
	SERVICIOS-ADMINISTRACION PRIVADA															
	OFICINAS										X					
	CASAS DE BOLSA										X					
	CASAS DE CAMBIO										X					
	BANCOS										X					
	SERVICIOS-PERSONALES															
	BANCOS PUBLICOS Y SIMILARES										X					
	PELUQUERIAS Y ESTETICAS										X					
	LAVANDERIAS Y TINTOTRERIAS										X					
	SASTRERIAS Y TALLERES DE COSTURA										X					
	ESTUDIOS FOTOGRAFICOS										X					
	ALQUILER DE ROPA										X					
	ALQUILER DE LOZA Y CRISTALERIA										X					
	CIBERCAFE										X					
	SERVICIOS-SEGURIDAD															
	INSTALACIONES PARA EL EJERCITO NACIONAL										X					
	TRANSITO										X					
	BOMBEROS										X					
	POLICIAS										X					
	RECLUSORIOS										X					
	SERVICIOS DE INFORMACION															
	ARCHIVOS										X					
	BIBLIOTECAS										X					
	HEMEROTECAS										X					
	CENTROS DE PRENSA										X					
	SERVICIOS RELIGIOSOS															
	TEMPLOS										X					
	LUGARES DE CULTO										X					
	SEMINARIOS										X					
	SERVICIOS-MORTUARIOS															
	CEMENTERIOS										X					
	CREMATORIOS										X					
	AGENCIAS DE INHUMACIONES										X					
	FUNERARIAS										X					
	SERVICIOS-COMUNICACIONES															
	CORREOS										X					
TELEGRAFOS										X						
TELEFONOS										X						

	EDIFICACIONES	DISTRITO G5											
		BD1	BD2	MD1	MD2	AD1	AD2	CUR	CUI	IND	MIXTO	RURAL	APE
SERVICIOS	RADIODIFUSORAS									/			
	ESTACIONES DE TELEVISION									/			
	ESTUDIOS DE CINE									X			
	AGENCIA DE VIAJES									X			
	TRANSPORTES TERRESTRES												
	TERMINALES DE AUTOBUSES FORANEOS									X			
	TERMINALES DE CAMIONES DE CARGA									X			
	TERMINALES DE AUTOBUSES URBANOS									X			
	TERMINALES DE FERROCARRILES DE PASAJEROS									X			
	TERMINAL DE FERROCARRILES DE CARGA									X			
	ESTACIONAMIENTOS									X			
	SITIOS DE VEHICULOS (TAXIS)									X			
	ESTACIONES DEL METRO									X			
	TRANSPORTES AEREOS												
	AEROPUERTOS									X			
	AEROPISTAS									X			
	HELICOPTEROS									X			
	SALUD												
	HOSPITALES GENERALES									X			
	HOSPITALES DE ESPECIALIDADES									X			
	CENTROS MEDICOS									X			
	CLINICAS GENERALES									X			
	CENTROS DE SALUD									X			
	UNIDADES MEDICAS (LABORATORIOS)									X			
	CONSULTORIOS									X			
	DISPENSARIOS Y CENTROS DE SOCORRO									X			
	REPARACION Y MANTENIMIENTOS												
	ARTICULOS ELECTRODOMESTICOS									X			
	DE VEHICULOS									X			
	LAVADO Y LUBRICACION DE VEHICULOS									X			
	LIMPIEZA DE OFICINAS HOGARES E INDUSTRIAS									X			
	MANTENIMIENTOS DE JARDINES									X			
	ALIMENTOS Y BEBIDAS												
	CAFES, FONDAS Y RESTAURANTES									X			
	CANTINAS Y BARES									X			
	CENTROS NOCTURNOS									X			
	ENTRETENIMIENTOS												
	AUDITORIOS									X			
	TEATROS									X			
	CINES									X			
	SALAS DE CONCIERTOS									X			
	CENTRO DE CONVENCIONES									X			
	FERIAS O JUEGOS MECANICOS									X			
	CIRCOS									X			
	RECREACION SOCIAL												
	CENTROS COMUNITARIOS CULTURAELS									X			
	CLUBES SOCIALES									X			
	SALONES DE EVENTOS SOCIAL									X			
	DEPORTIVOS									X			
	CANCHAS DEPORTIVAS (UN DEPORTE)									X			
CENTROS DEPORTIVOS (VARIOS DEPORTES)									X				
ESTADIOS									X				
AUTODROMOS									X				
VELODROMOS									X				
HIPODROMOS									X				
GALGODROMOS									X				
PLAZAS DE TOROS									X				
LIENZOS CHARROS									X				
PISTAS PARA EQUITACION									X				
CANCHAS PARA FORLONTON									X				
PALENQUES									X				

	EDIFICACIONES	DISTRITO G5												
		BD1	BD2	MD1	MD2	AD1	AD2	CUR	CUI	IND	MIXTO	RURAL	APE	
SERVICIOS	ARENAS DE BOXEO Y LUCHAS LIBRES									X				
	PISTAS DE PATINAJE									X				
	ALBERCAS									X				
	CAMPOS DE TIROS									X				
	GIMNACIOS									X				
	DANZAS									X				
	SALAS DE ARTES MARCIALES									X				
	BOLICHES									X				
	BILLARES									X				
	JUEGOS DE MESA									X				
	JUEGOS ELECTRONICOS									X				
	ALOJAMIENTO									X				
	HOTELES									X				
	MOTELES									X				
	CASAS DE HUESPEDES									X				
	ALBERGES									X				
	ASISTENCIA SOCIAL													
	ORFANATORIOS									X				
	ASILOS									X				
	GUARDERIAS									X				
	CENTROS DE INTEGRACION JUVENIL O FAMILIAR									X				
	ANIMAL													
	SALONES DE CORTE Y ESTETICA									X				
	CENTROS ANTIRRABICOS									X				
	CLINICAS Y HOSPITALES VETERINARIOS									X				
	EDUCACION ELEMENTAL													
	JARDINES DE NIÑOS									X				
	PRIMARIAS									X				
	ESCUELAS PARA NIÑOS ATIPICOS									X				
	EDUCACION MEDIA													
	SECUNDARIAS									X				
	PREPARATORIA									X				
	INSTITUTO TECNICO									X				
	ACADEMIAS									X				
	EDUCACION SUPERIOR													
	TECNOLOGICOS									X				
	NORMALES									X				
	UNIVERSIDADES									X				
	INSTITUCIONES CIENTIFICAS													
	CENTROS DE INVESTIGACION									X				
	LABORATORIOS									X				
	CAMPOS EXPERIMENTALES									X				
	OBSERVATORIOS, METEOROLOGICOS Y ASTRONOMICOS									X				
	CULTURALES													
	MUSEOS									X				
	PINACOTECAS									X				
	GALERIAS DEL ARTE									X				
PLANETARIOS									X					
ACUARIOS									X					
IDOLOGICOS									X					
JARDINES BOTANICOS									X					
EXPOSICIONES									X					
INDUSTRIAL	LIGERA													
	INOCUA									O				
	MOLESTA									O				
	PELIGROSA									O				
	CONTAMINANTE									O				
	MEDIANA													
	INOCUA									O				
	MOLESTA									O				
	PELIGROSA									O				
	CONTAMINANTE									O				
	PESADA													
	INOCUA									O				
	MOLESTA									O				
	PELIGROSA									O				
	CONTAMINANTE									O				

	EDIFICACIONES	DISTRITO G6													
		BD1	BD2	MD1	MD2	AD1	AD2	CUR	CUI	IND	MIXTO	RURAL	APE		
COMERCIO	COMERCIAL TIENDAS Y ALMACENES														
	TIENDAS DE AUTOSERVICIOS			X	X			X	O						
	TIENDAS DEPARTAMENTALES			X	X			X	O						
	CENTROS COMERCIALES			X	X			X	O						
	MERCADOS			X	X			X	O						
	COMERCIAL VENTA DE MATERIALES														
	DE CONSTRUCCION			X	X			O	O						
	ELECTRICOS Y/O PLOMERIA			X	X			O	O						
	FERRETERIAS Y TLAPALERIAS			O	O			O	O						
	VIDRIERA			O	O			O	O						
	COMERCIAL-VENTA DE VEHICULOS														
	AUTOMOVILES Y MOTOCICLETAS			X	X			X	O						
	CAMIONES			X	X			X	O						
	MAQUINARIA AGRICOLA			X	X			X	O						
	MAQUINARIA PARA LA CONSTRUCCION			X	X			X	O						
	REFACCIONES Y LLANTAS			X	X			X	O						
SERVICIOS	SERVICIOS-ADMINISTRACION PUBLICA														
	OFICINAS DE GOBIERNO FEDERAL			X	X			O	O						
	OFICINAS DE GOBIERNO ESTATAL			X	X			O	O						
	OFICINAS DE GOBIERNO MUNICIPAL			X	X			O	O						
	ORGANISMOS DESCENTRALIZADOS			X	X			O	O						
	CONSULADOS			X	X			O	O						
	SERVICIOS-ADMINISTRACION PRIVADA														
	OFICINAS			X	X			O	O						
	CASAS DE BOLSA			X	X			O	O						
	CASAS DE CAMBIO			X	X			O	O						
	BANCOS			X	X			O	O						
	SERVICIOS-PERSONALES														
	BANCOS PUBLICOS Y SIMILARES			X	X			O	O						
	PELUQUERIAS Y ESTETICAS			O	O			O	O						
	LAVANDERIAS Y TINTOTRERIAS			O	O			O	O						
	SASTRERIAS Y TALLERES DE COSTURA			O	O			O	O						
	ESTUDIOS FOTOGRAFICOS			O	O			O	O						
	ALQUILER DE ROPA			O	O			O	O						
	ALQUILER DE LOZA Y CRISTALERIA			O	O			O	O						
	CIBERCAFE			O	O			O	O						
	SERVICIOS-SEGURIDAD														
	INSTALACIONES PARA EL EJERCITO NACIONAL			X	X			X	O						
	TRANSITO			X	X			X	O						
	BOMBEROS			X	X			X	O						
	POLICIAS			X	X			X	O						
	RECLUSORIOS			X	X			X	O						
	SERVICIOS DE INFORMACION														
	ARCHIVOS			X	X			X	O						
	BIBLIOTECAS			X	X			X	O						
	HEMEROTECAS			X	X			X	O						
	CENTROS DE PRENSA			X	X			X	O						
	SERVICIOS RELIGIOSOS														
	TEMPLOS			X	X			O	O						
	LUGARES DE CULTO			X	X			O	O						
	SEMINARIOS			X	X			O	O						
	SERVICIOS-MORTUARIOS														
	CEMENTERIOS			X	X			X	O						
	CREMATORIOS			X	X			X	O						
	AGENCIAS DE INHUMACIONES			X	X			X	O						
	FUNERARIAS			X	X			X	O						
SERVICIOS-COMUNICACIONES															
CORREOS			X	X			O	O							
TELEGRAFOS			X	X			O	O							
TELEFONOS			X	X			O	O							

	EDIFICACIONES	DISTRITO G6											
		BD1	BD2	MD1	MD2	AD1	AD2	CUR	CUI	IND	MIXTO	RURAL	APE
SERVICIOS	RADIODIFUSORAS			X	X			X	O				
	ESTACIONES DE TELEVISION			X	X			X	O				
	ESTUDIOS DE CINE			X	X			X	O				
	AGENCIA DE VIAJES			X	X			O	O				
	TRANSPORTES TERRESTRES												
	TERMINALES DE AUTOBUSES FORANEOS			X	X			X	O				
	TERMINALES DE CAMIONES DE CARGA			X	X			X	O				
	TERMINALES DE AUTOBUSES URBANOS			X	X			X	O				
	TERMINALES DE FERROCARRILES DE PASAJEROS			X	X			X	O				
	TERMINAL DE FERROCARRILES DE CARGA			X	X			X	O				
	ESTACIONAMIENTOS			X	X			X	O				
	SITIOS DE VEHICULOS (TAXIS)			X	X			X	O				
	ESTACIONES DEL METRO			X	X			X	O				
	TRANSPORTES AEREOS												
	AEROPUERTOS			X	X			X	O				
	AEROPISTAS			X	X			X	O				
	HELICOPTEROS			X	X			X	O				
	SALUD												
	HOSPITALES GENERALES			X	X			X	O				
	HOSPITALES DE ESPECIALIDADES			X	X			X	O				
	CENTROS MEDICOS			X	X			O	O				
	CLINICAS GENERALES			X	X			O	O				
	CENTROS DE SALUD			X	X			O	O				
	UNIDADES MEDICAS (LABORATORIOS)			X	X			O	O				
	CONSULTORIOS			O	O			O	O				
	DISPENSARIOS Y CENTROS DE SOCORRO			X	X			O	O				
	REPARACION Y MANTENIMIENTOS												
	ARTICULOS ELECTRODOMESTICOS			X	X			O	O				
	DE VEHICULOS			X	X			O	O				
	LAVADO Y LUBRICACION DE VEHICULOS			X	X			O	O				
	LIMPIEZA DE OFICINAS HOGARES E INDUSTRIAS			X	X			O	O				
	MANTENIMIENTOS DE JARDINES			X	X			O	O				
	ALIMENTOS Y BEBIDAS												
	CAFES, FONDAS Y RESTAURANTES			O	O			O	O				
	CANTINAS Y BARES			X	X			X	O				
	CENTROS NOCTURNOS			X	X			X	/				
	ENTRETENIMIENTOS												
	AUDITORIOS			X	X			X	O				
	TEATROS			X	X			X	O				
	CINES			X	X			X	O				
SALAS DE CONCIERTOS			X	X			X	O					
CENTRO DE CONVENCIONES			X	X			X	O					
FERIAS O JUEGOS MECANICOS			X	X			X	O					
CIRCOS			X	X			X	O					
RECREACION SOCIAL													
CENTROS COMUNITARIOS CULTURAELS			X	X			X	O					
CLUBES SOCIALES			X	X			X	O					
SALONES DE EVENTOS SOCIAL			X	X			X	O					
DEPORTIVOS													
CANCHAS DEPORTIVAS (UN DEPORTE)			X	X			X	O					
CENTROS DEPORTIVOS (VARIOS DEPORTES)			X	X			X	O					
ESTADIOS			X	X			X	O					
AUTODROMOS			X	X			X	O					
VELODROMOS			X	X			X	O					
HIPODROMOS			X	X			X	O					
GALGODROMOS			X	X			X	O					
PLAZAS DE TOROS			X	X			X	O					
LIENZOS CHARROS			X	X			X	O					
PISTAS PARA EQUITACION			X	X			X	O					
CANCHAS PARA FORLONTON			X	X			X	O					
PALENQUES			X	X			X	X					

	EDIFICACIONES	DISTRITO G7												
		BD1	BD2	MD1	MD2	AD1	AD2	CUR	CUI	IND	MIXTO	RURAL	APE	
COMERCIO	COMERCIAL TIENDAS Y ALMACENES													
	TIENDAS DE AUTOSERVICIOS			X	X			X	O					
	TIENDAS DEPARTAMENTALES			X	X			X	O					
	CENTROS COMERCIALES			X	X			X	O					
	MERCADOS			X	X			X	O					
	COMERCIAL VENTA DE MATERIALES													
	DE CONSTRUCCION			X	X			O	O					
	ELECTRICOS Y/O PLOMERIA			X	X			O	O					
	FERRETERIAS Y TLAPALERIAS			X	X			O	O					
	VIDRIERA			X	X			O	O					
	COMERCIAL-VENTA DE VEHICULOS													
	AUTOMOVILES Y MOTOCICLETAS			X	X			X	O					
	CAMIONES			X	X			X	O					
	MAQUINARIA AGRICOLA			X	X			X	O					
	MAQUINARIA PARA LA CONSTRUCCION			X	X			X	O					
	REFACCIONES Y LLANTAS			X	X			X	O					
	SERVICIOS	SERVICIOS-ADMINISTRACION PUBLICA												
OFICINAS DE GOBIERNO FEDERAL				X	X			O	O					
OFICINAS DE GOBIERNO ESTATAL				X	X			O	O					
OFICINAS DE GOBIERNO MUNICIPAL				X	X			O	O					
ORGANISMOS DESCENTRALIZADOS				X	X			O	O					
CONSULADOS				X	X			O	O					
SERVICIOS-ADMINISTRACION PRIVADA														
OFICINAS				X	X			O	O					
CASAS DE BOLSA				X	X			O	O					
CASAS DE CAMBIO				X	X			O	O					
BANCOS				X	X			O	O					
SERVICIOS-PERSONALES														
BANCOS PUBLICOS Y SIMILARES				X	X			O	O					
PELUQUERIAS Y ESTETICAS				O	O			O	O					
LAVANDERIAS Y TINTOTRERIAS				O	O			O	O					
SASTRERIAS Y TALLERES DE COSTURA				O	O			O	O					
ESTUDIOS FOTOGRAFICOS				O	O			O	O					
ALQUILER DE ROPA				O	O			O	O					
ALQUILER DE LOZA Y CRISTALERIA				O	O			O	O					
CIBERCAFE				O	O			O	O					
SERVICIOS-SEGURIDAD														
INSTALACIONES PARA EL EJERCITO NACIONAL				X	X			X	O					
TRANSITO				X	X			X	O					
BOMBEROS				X	X			X	O					
POLICIAS				X	X			X	O					
RECLUSORIOS				X	X			X	O					
SERVICIOS DE INFORMACION														
ARCHIVOS				X	X			X	O					
BIBLIOTECAS				X	X			X	O					
HEMEROTECAS				X	X			X	O					
CENTROS DE PRENSA				X	X			X	O					
SERVICIOS RELIGIOSOS														
TEMPLOS				X	X			O	O					
LUGARES DE CULTO				X	X			O	O					
SEMINARIOS				X	X			O	O					
SERVICIOS-MORTUARIOS														
CEMENTERIOS				X	X			X	O					
CREMATORIOS				X	X			X	O					
AGENCIAS DE INHUMACIONES				X	X			X	O					
FUNERARIAS				X	X			X	O					
SERVICIOS-COMUNICACIONES														
CORREOS				X	X			O	O					
TELEGRAFOS			X	X			O	O						
TELEFONOS			X	X			O	O						

	EDIFICACIONES	DISTRITO G7													
		BD1	BD2	MD1	MD2	AD1	AD2	CUR	CUI	IND	MIXTO	RURAL	APE		
SERVICIOS	RADIODIFUSORAS			X	X			X	O						
	ESTACIONES DE TELEVISION			X	X			X	O						
	ESTUDIOS DE CINE			X	X			X	O						
	AGENCIA DE VIAJES			X	X			O	O						
	TRANSPORTES TERRESTRES														
	TERMINALES DE AUTOBUSES FORANEOS			X	X			X	O						
	TERMINALES DE CAMIONES DE CARGA			X	X			X	O						
	TERMINALES DE AUTOBUSES URBANOS			X	X			X	O						
	TERMINALES DE FERROCARRILES DE PASAJEROS			X	X			X	O						
	TERMINAL DE FERROCARRILES DE CARGA			X	X			X	O						
	ESTACIONAMIENTOS			X	X			X	O						
	SITIOS DE VEHICULOS (TAXIS)			X	X			X	O						
	ESTACIONES DEL METRO			X	X			X	O						
	TRANSPORTES AEREOS														
	AEROPUERTOS			X	X			X	O						
	AEROPISTAS			X	X			X	O						
	HELICOPTEROS			X	X			X	O						
	SALUD														
	HOSPITALES GENERALES			X	X			X	O						
	HOSPITALES DE ESPECIALIDADES			X	X			X	O						
	CENTROS MEDICOS			X	X			O	O						
	CLINICAS GENERALES			X	X			O	O						
	CENTROS DE SALUD			X	X			O	O						
	UNIDADES MEDICAS (LABORATORIOS)			X	X			O	O						
	CONSULTORIOS			X	X			O	O						
	DISPENSARIOS Y CENTROS DE SOCORRO			X	X			O	O						
	REPARACION Y MANTENIMIENTOS														
	ARTICULOS ELECTRODOMESTICOS			X	X			O	O						
	DE VEHICULOS			X	X			O	O						
	LAVADO Y LUBRICACION DE VEHICULOS			X	X			O	O						
	LIMPIEZA DE OFICINAS HOGARES E INDUSTRIAS			X	X			O	O						
	MANTENIMIENTOS DE JARDINES			X	X			O	O						
	ALIMENTOS Y BEBIDAS														
	CAFES, FONDAS Y RESTAURANTES			/	/			O	O						
	CANTINAS Y BARES			X	X			X	O						
	CENTROS NOCTURNOS			X	X			X	/						
	ENTRETENIMIENTOS														
	AUDITORIOS			X	X			X	O						
	TEATROS			X	X			X	O						
	CINES			X	X			X	O						
	SALAS DE CONCIERTOS			X	X			X	O						
	CENTRO DE CONVENCIONES			X	X			X	O						
	FERIAS O JUEGOS MECANICOS			X	X			X	O						
	CIRCOS			X	X			X	O						
	RECREACION SOCIAL														
	CENTROS COMUNITARIOS CULTURAELS			X	X			X	O						
	CLUBES SOCIALES			X	X			X	O						
	SALONES DE EVENTOS SOCIAL			X	X			X	O						
	DEPORTIVOS														
	CANCHAS DEPORTIVAS (UN DEPORTE)			X	X			X	O						
CENTROS DEPORTIVOS (VARIOS DEPORTES)			X	X			X	O							
ESTADIOS			X	X			X	O							
AUTODROMOS			X	X			X	O							
VELODROMOS			X	X			X	O							
HIPODROMOS			X	X			X	O							
GALGODROMOS			X	X			X	O							
PLAZAS DE TOROS			X	X			X	O							
LIENZOS CHARROS			X	X			X	O							
PISTAS PARA EQUITACION			X	X			X	O							
CANCHAS PARA FORLONTON			X	X			X	O							
PALENQUES			X	X			X	X							

	EDIFICACIONES	DISTRITO G7											
		BD1	BD2	MD1	MD2	AD1	AD2	CUR	CUI	IND	MIXTO	RURAL	APE
SERVICIOS	ARENAS DE BOXEO Y LUCHAS LIBRES			X	X			X	O				
	PISTAS DE PATINAJE			X	X			X	O				
	ALBERCAS			X	X			X	O				
	CAMPOS DE TIROS			X	X			X	O				
	GIMNACIOS			X	X			O	O				
	DANZAS			X	X			O	O				
	SALAS DE ARTES MARCIALES			X	X			O	O				
	BOLICHES			X	X			X	O				
	BILLARES			X	X			X	O				
	JUEGOS DE MESA			X	X			X	O				
	JUEGOS ELECTRONICOS			X	X			X	O				
	ALOJAMIENTO												
	HOTELES			X	X			X	O				
	MOTELES			X	X			X	/				
	CASAS DE HUESPEDES			X	X			X	O				
	ALBERGES			X	X			X	O				
	ASISTENCIA SOCIAL												
	ORFANATORIOS			X	X			X	O				
	ASILOS			X	X			X	O				
	GUARDERIAS			X	X			O	O				
	CENTROS DE INTEGRACION JUVENIL O FAMILIAR			X	X			X	O				
	ANIMAL												
	SALONES DE CORTE Y ESTETICA			O	O			O	O				
	CENTROS ANTIRRABICOS			X	X			O	O				
	CLINICAS Y HOSPITALES VETERINARIOS			X	X			X	O				
	EDUCACION ELEMENTAL												
	JARDINES DE NIÑOS			X	X			/	O				
	PRIMARIAS			X	X			/	O				
	ESCUELAS PARA NIÑOS ATIPICOS			X	X			/	O				
	EDUCACION MEDIA												
	SECUNDARIAS			X	X			/	O				
	PREPARATORIA			X	X			/	O				
	INSTITUTO TECNICO			X	X			/	O				
	ACADEMIAS			X	X			/	O				
	EDUCACION SUPERIOR												
	TECNOLOGICOS			X	X			X	O				
	NORMALES			X	X			X	O				
	UNIVERSIDADES			X	X			X	O				
	INSTITUCIONES CIENTIFICAS												
	CENTROS DE INVESTIGACION			X	X			X	O				
	LABORATORIOS			X	X			X	O				
	CAMPOS EXPERIMENTALES			X	X			X	O				
	OBSERVATORIOS, METEOROLOGICOS Y ASTRONOMICOS			X	X			X	O				
	CULTURALES												
	MUSEOS			X	X			X	O				
PINACOTECAS			X	X			X	O					
GALERIAS DEL ARTE			X	X			X	O					
PLANETARIOS			X	X			X	O					
ACUARIOS			X	X			X	O					
IDOLOGICOS			X	X			X	O					
JARDINES BOTANICOS			X	X			X	O					
EXPOSICIONES			X	X			X	O					
INDUSTRIAL	LIGERA												
	INOCUA			X	X			X	O				
	MOLESTA			X	X			X	X				
	PELIGROSA			X	X			X	X				
	CONTAMINANTE			X	X			X	X				
	MEDIANA												
	INOCUA			X	X			X	X				
	MOLESTA			X	X			X	X				
	PELIGROSA			X	X			X	X				
	CONTAMINANTE			X	X			X	X				
	PESADA			X	X			X	X				
	INOCUA			X	X			X	X				
	MOLESTA			X	X			X	X				
	PELIGROSA			X	X			X	X				
	CONTAMINANTE			X	X			X	X				

	EDIFICACIONES	DISTRITO G8												
		BD1	BD2	MD1	MD2	AD1	AD2	CUR	CUI	IND	MIXTO	RURAL	APE	
COMERCIO	COMERCIAL TIENDAS Y ALMACENES													
	TIENDAS DE AUTOSERVICIOS			X	X			X	O					
	TIENDAS DEPARTAMENTALES			X	X			X	O					
	CENTROS COMERCIALES			X	X			X	O					
	MERCADOS			X	X			X	O					
	COMERCIAL VENTA DE MATERIALES													
	DE CONSTRUCCION			X	X			O	O					
	ELECTRICOS Y/O PLOMERIA			X	X			O	O					
	FERRETERIAS Y TLAPALERIAS			X	X			O	O					
	VIDRIERA			X	X			O	O					
	COMERCIAL-VENTA DE VEHICULOS													
	AUTOMOVILES Y MOTOCICLETAS			X	X			X	O					
	CAMIONES			X	X			X	O					
	MAQUINARIA AGRICOLA			X	X			X	O					
	MAQUINARIA PARA LA CONSTRUCCION			X	X			X	O					
	REFACCIONES Y LLANTAS			X	X			X	O					
	SERVICIOS	SERVICIOS-ADMINISTRACION PUBLICA												
OFICINAS DE GOBIERNO FEDERAL				X	X			O	O					
OFICINAS DE GOBIERNO ESTATAL				X	X			O	O					
OFICINAS DE GOBIERNO MUNICIPAL				X	X			O	O					
ORGANISMOS DESCENTRALIZADOS				X	X			O	O					
CONSULADOS				X	X			O	O					
SERVICIOS-ADMINISTRACION PRIVADA														
OFICINAS				X	X			O	O					
CASAS DE BOLSA				X	X			O	O					
CASAS DE CAMBIO				X	X			O	O					
BANCOS				X	X			O	O					
SERVICIOS-PERSONALES														
BANCOS PUBLICOS Y SIMILARES				X	X			O	O					
PELUQUERIAS Y ESTETICAS				O	O			O	O					
LAVANDERIAS Y TINTOTRERIAS				O	O			O	O					
SASTRERIAS Y TALLERES DE COSTURA				O	O			O	O					
ESTUDIOS FOTOGRAFICOS				O	O			O	O					
ALQUILER DE ROPA				O	O			O	O					
ALQUILER DE LOZA Y CRISTALERIA				O	O			O	O					
CIBERCAFE				O	O			O	O					
SERVICIOS-SEGURIDAD														
INSTALACIONES PARA EL EJERCITO NACIONAL				X	X			X	O					
TRANSITO				X	X			X	O					
BOMBEROS				X	X			X	O					
POLICIAS				X	X			X	O					
RECLUSORIOS				X	X			X	O					
SERVICIOS DE INFORMACION														
ARCHIVOS				X	X			X	O					
BIBLIOTECAS				X	X			X	O					
HEMEROTECAS				X	X			X	O					
CENTROS DE PRENSA				X	X			X	O					
SERVICIOS RELIGIOSOS														
TEMPLOS				X	X			O	O					
LUGARES DE CULTO				X	X			O	O					
SEMINARIOS				X	X			O	O					
SERVICIOS-MORTUARIOS														
CEMENTERIOS				X	X			X	O					
CREMATORIOS				X	X			X	O					
AGENCIAS DE INHUMACIONES				X	X			X	O					
FUNERARIAS				X	X			X	O					
SERVICIOS-COMUNICACIONES														
CORREOS			X	X			O	O						
TELEGRAFOS			X	X			O	O						
TELEFONOS			X	X			O	O						

	EDIFICACIONES	DISTRITO G8											
		BD1	BD2	MD1	MD2	AD1	AD2	CUR	CUI	IND	MIXTO	RURAL	APE
SERVICIOS	RADIODIFUSORAS			X	X			X	O				
	ESTACIONES DE TELEVISION			X	X			X	O				
	ESTUDIOS DE CINE			X	X			X	O				
	AGENCIA DE VIAJES			X	X			O	O				
	TRANSPORTES TERRESTRES												
	TERMINALES DE AUTOBUSES FORANEOS			X	X			X	O				
	TERMINALES DE CAMIONES DE CARGA			X	X			X	O				
	TERMINALES DE AUTOBUSES URBANOS			X	X			X	O				
	TERMINALES DE FERROCARRILES DE PASAJEROS			X	X			X	O				
	TERMINAL DE FERROCARRILES DE CARGA			X	X			X	O				
	ESTACIONAMIENTOS			X	X			X	O				
	SITIOS DE VEHICULOS (TAXIS)			X	X			X	O				
	ESTACIONES DEL METRO			X	X			X	O				
	TRANSPORTES AEREOS												
	AEROPUERTOS			X	X			X	O				
	AEROPISTAS			X	X			X	O				
	HELICOPTEROS			X	X			X	O				
	SALUD												
	HOSPITALES GENERALES			X	X			X	O				
	HOSPITALES DE ESPECIALIDADES			X	X			X	O				
	CENTROS MEDICOS			X	X			O	O				
	CLINICAS GENERALES			X	X			O	O				
	CENTROS DE SALUD			X	X			O	O				
	UNIDADES MEDICAS (LABORATORIOS)			X	X			O	O				
	CONSULTORIOS			X	X			O	O				
	DISPENSARIOS Y CENTROS DE SOCORRO			X	X			O	O				
	REPARACION Y MANTENIMIENTOS												
	ARTICULOS ELECTRODOMESTICOS			X	X			O	O				
	DE VEHICULOS			X	X			O	O				
	LAVADO Y LUBRICACION DE VEHICULOS			X	X			O	O				
	LIMPIEZA DE OFICINAS HOGARES E INDUSTRIAS			X	X			O	O				
	MANTENIMIENTOS DE JARDINES			X	X			O	O				
	ALIMENTOS Y BEBIDAS												
	CAFES, FONDAS Y RESTAURANTES			/	/			O	O				
	CANTINAS Y BARES			X	X			X	O				
	CENTROS NOCTURNOS			X	X			X	/				
	ENTRETENIMIENTOS												
	AUDITORIOS			X	X			X	O				
	TEATROS			X	X			X	O				
	CINES			X	X			X	O				
	SALAS DE CONCIERTOS			X	X			X	O				
	CENTRO DE CONVENCIONES			X	X			X	O				
	FERIAS O JUEGOS MECANICOS			X	X			X	O				
	CIRCOS			X	X			X	O				
	RECREACION SOCIAL												
	CENTROS COMUNITARIOS CULTURAELS			X	X			X	O				
	CLUBES SOCIALES			X	X			X	O				
	SALONES DE EVENTOS SOCIAL			X	X			X	O				
	DEPORTIVOS												
	CANCHAS DEPORTIVAS (UN DEPORTE)			X	X			X	O				
	CENTROS DEPORTIVOS (VARIOS DEPORTES)			X	X			X	O				
	ESTADIOS			X	X			X	O				
	AUTODROMOS			X	X			X	O				
	VELODROMOS			X	X			X	O				
	HIPODROMOS			X	X			X	O				
	GALGODROMOS			X	X			X	O				
	PLAZAS DE TOROS			X	X			X	O				
	LIENZOS CHARROS			X	X			X	O				
	PISTAS PARA EQUITACION			X	X			X	O				
	CANCHAS PARA FORLONTON			X	X			X	O				
	PALENQUES			X	X			X	X				

	EDIFICACIONES	DISTRITO G8											
		BD1	BD2	MD1	MD2	AD1	AD2	CUR	CUI	IND	MIXTO	RURAL	APE
SERVICIOS	ARENAS DE BOXEO Y LUCHAS LIBRES			X	X			X	O				
	PISTAS DE PATINAJE			X	X			X	O				
	ALBERCAS			X	X			X	O				
	CAMPOS DE TIROS			X	X			X	O				
	GIMNACIOS			X	X			O	O				
	DANZAS			X	X			O	O				
	SALAS DE ARTES MARCIALES			X	X			O	O				
	BOLICHES			X	X			X	O				
	BILLARES			X	X			X	O				
	JUEGOS DE MESA			X	X			X	O				
	JUEGOS ELECTRONICOS			X	X			X	O				
	ALOJAMIENTO												
	HOTELES			X	X			X	O				
	MOTELES			X	X			X	/				
	CASAS DE HUESPEDES			X	X			X	O				
	ALBERGES			X	X			X	O				
	ASISTENCIA SOCIAL												
	ORFANATORIOS			X	X			X	O				
	ASILOS			X	X			X	O				
	GUARDERIAS			X	X			O	O				
	CENTROS DE INTEGRACION JUVENIL O FAMILIAR			X	X			X	O				
	ANIMAL												
	SALONES DE CORTE Y ESTETICA			O	O			O	O				
	CENTROS ANTIRRABICOS			X	X			O	O				
	CLINICAS Y HOSPITALES VETERINARIOS			X	X			X	O				
	EDUCACION ELEMENTAL												
	JARDINES DE NIÑOS			X	X			/	O				
	PRIMARIAS			X	X			/	O				
	ESCUELAS PARA NIÑOS ATIPICOS			X	X			/	O				
	EDUCACION MEDIA												
	SECUNDARIAS			X	X			/	O				
	PREPARATORIA			X	X			/	O				
	INSTITUTO TECNICO			X	X			/	O				
	ACADEMIAS			X	X			/	O				
	EDUCACION SUPERIOR												
	TECNOLOGICOS			X	X			X	O				
	NORMALES			X	X			X	O				
	UNIVERSIDADES			X	X			X	O				
	INSTITUCIONES CIENTIFICAS												
	CENTROS DE INVESTIGACION			X	X			X	O				
	LABORATORIOS			X	X			X	O				
	CAMPOS EXPERIMENTALES			X	X			X	O				
	OBSERVATORIOS, METEOROLOGICOS Y ASTRONOMICOS			X	X			X	O				
	CULTURALES												
	MUSEOS			X	X			X	O				
	PINACOTECAS			X	X			X	O				
	GALERIAS DEL ARTE			X	X			X	O				
	PLANETARIOS			X	X			X	O				
	ACUARIOS			X	X			X	O				
	IDOLOGICOS			X	X			X	O				
	JARDINES BOTANICOS			X	X			X	O				
	EXPOSICIONES			X	X			X	O				
	INDUSTRIAL	LIGERA											
		INOCUA			X	X			X	O			
		MOLESTA			X	X			X	X			
		PELIGROSA			X	X			X	X			
		CONTAMINANTE			X	X			X	X			
		MEDIANA											
		INOCUA			X	X			X	X			
		MOLESTA			X	X			X	X			
		PELIGROSA			X	X			X	X			
		CONTAMINANTE			X	X			X	X			
		PESADA			X	X			X	X			
		INOCUA			X	X			X	X			
		MOLESTA			X	X			X	X			
		PELIGROSA			X	X			X	X			
	CONTAMINANTE			X	X			X	X				

	EDIFICACIONES	DISTRITO G9											
		BD1	BD2	MD1	MD2	AD1	AD2	CUR	CUI	IND	MIXTO	RURAL	APE
COMERCIO	COMERCIAL TIENDAS Y ALMACENES												
	TIENDAS DE AUTOSERVICIOS				X	X	X	X	O				
	TIENDAS DEPARTAMENTALES				X	X	X	X	O				
	CENTROS COMERCIALES				X	X	X	X	O				
	MERCADOS				X	X	X	X	O				
	COMERCIAL VENTA DE MATERIALES												
	DE CONSTRUCCION				X	X	X	O	O				
	ELECTRICOS Y/O PLOMERIA				X	X	X	O	O				
	FERRETERIAS Y TLAPALERIAS				X	X	X	O	O				
	VIDRIERA				X	X	X	O	O				
	COMERCIAL-VENTA DE VEHICULOS												
	AUTOMOVILES Y MOTOCICLETAS				X	X	X	X	O				
	CAMIONES				X	X	X	X	O				
	MAQUINARIA AGRICOLA				X	X	X	X	O				
	MAQUINARIA PARA LA CONSTRUCCION				X	X	X	X	O				
	REFACCIONES Y LLANTAS				X	X	X	X	O				
SERVICIOS	SERVICIOS-ADMINISTRACION PUBLICA												
	OFICINAS DE GOBIERNO FEDERAL				X	X	X	O	O				
	OFICINAS DE GOBIERNO ESTATAL				X	X	X	O	O				
	OFICINAS DE GOBIERNO MUNICIPAL				X	X	X	O	O				
	ORGANISMOS DESCENTRALIZADOS				X	X	X	O	O				
	CONSULADOS				X	X	X	O	O				
	SERVICIOS-ADMINISTRACION PRIVADA												
	OFICINAS				X	X	X	O	O				
	CASAS DE BOLSA				X	X	X	O	O				
	CASAS DE CAMBIO				X	X	X	O	O				
	BANCOS				X	X	X	O	O				
	SERVICIOS-PERSONALES												
	BANCOS PUBLICOS Y SIMILARES				X	X	X	O	O				
	PELUQUERIAS Y ESTETICAS				O	O	O	O	O				
	LAVANDERIAS Y TINTOTRERIAS				O	O	O	O	O				
	SASTRERIAS Y TALLERES DE COSTURA				O	O	O	O	O				
	ESTUDIOS FOTOGRAFICOS				O	O	O	O	O				
	ALQUILER DE ROPA				O	O	O	O	O				
	ALQUILER DE LOZA Y CRISTALERIA				O	O	O	O	O				
	CIBERCAFE				O	O	O	O	O				
	SERVICIOS-SEGURIDAD												
	INSTALACIONES PARA EL EJERCITO NACIONAL				X	X	X	X	O				
	TRANSITO				X	X	X	X	O				
	BOMBEROS				X	X	X	X	O				
	POLICIAS				X	X	X	X	O				
	RECLUSORIOS				X	X	X	X	O				
	SERVICIOS DE INFORMACION												
	ARCHIVOS				X	X	X	X	O				
	BIBLIOTECAS				X	X	X	X	O				
	HEMEROTECAS				X	X	X	X	O				
	CENTROS DE PRENSA				X	X	X	X	O				
	SERVICIOS RELIGIOSOS												
	TEMPLOS				X	X	X	O	O				
	LUGARES DE CULTO				X	X	X	O	O				
	SEMINARIOS				X	X	X	O	O				
	SERVICIOS-MORTUARIOS												
	CEMENTERIOS				X	X	X	X	O				
	CREMATORIOS				X	X	X	X	O				
	AGENCIAS DE INHUMACIONES				X	X	X	X	O				
	FUNERARIAS				X	X	X	X	O				
SERVICIOS-COMUNICACIONES													
CORREOS				X	X	X	O	O					
TELEGRAFOS				X	X	X	O	O					
TELEFONOS				X	X	X	O	O					

	EDIFICACIONES	DISTRITO G9											
		BD1	BD2	MD1	MD2	AD1	AD2	CUR	CUI	IND	MIXTO	RURAL	APE
SERVICIOS	RADIODIFUSORAS				X	X	X	X	O				
	ESTACIONES DE TELEVISION				X	X	X	X	O				
	ESTUDIOS DE CINE				X	X	X	X	O				
	AGENCIA DE VIAJES				X	X	X	O	O				
	TRANSPORTES TERRESTRES												
	TERMINALES DE AUTOBUSES FORANEOS				X	X	X	X	O				
	TERMINALES DE CAMIONES DE CARGA				X	X	X	X	O				
	TERMINALES DE AUTOBUSES URBANOS				X	X	X	X	O				
	TERMINALES DE FERROCARRILES DE PASAJEROS				X	X	X	X	O				
	TERMINAL DE FERROCARRILES DE CARGA				X	X	X	X	O				
	ESTACIONAMIENTOS				X	X	X	X	O				
	SITIOS DE VEHICULOS (TAXIS)				X	X	X	X	O				
	ESTACIONES DEL METRO				X	X	X	X	O				
	TRANSPORTES AEREOS												
	AEROPUERTOS				X	X	X	X	O				
	AEROPISTAS				X	X	X	X	O				
	HELICOPTEROS				X	X	X	X	O				
	SALUD												
	HOSPITALES GENERALES				X	X	X	X	O				
	HOSPITALES DE ESPECIALIDADES				X	X	X	X	O				
	CENTROS MEDICOS				X	X	X	O	O				
	CLINICAS GENERALES				X	X	X	O	O				
	CENTROS DE SALUD				X	X	X	O	O				
	UNIDADES MEDICAS (LABORATORIOS)				X	X	X	O	O				
	CONSULTORIOS				X	X	X	O	O				
	DISPENSARIOS Y CENTROS DE SOCORRO				X	X	X	O	O				
	REPARACION Y MANTENIMIENTOS												
	ARTICULOS ELECTRODOMESTICOS				X	X	X	O	O				
	DE VEHICULOS				X	X	X	O	O				
	LAVADO Y LUBRICACION DE VEHICULOS				X	X	X	O	O				
	LIMPIEZA DE OFICINAS HOGARES E INDUSTRIAS				X	X	X	O	O				
	MANTENIMIENTOS DE JARDINES				X	X	X	O	O				
	ALIMENTOS Y BEBIDAS												
	CAFES, FONDAS Y RESTAURANTES				/	/	/	O	O				
	CANTINAS Y BARES				X	X	X	X	O				
	CENTROS NOCTURNOS				X	X	X	X	/				
	ENTRETENIMIENTOS												
	AUDITORIOS				X	X	X	X	O				
	TEATROS				X	X	X	X	O				
	CINES				X	X	X	X	O				
SALAS DE CONCIERTOS				X	X	X	X	O					
CENTRO DE CONVENCIONES				X	X	X	X	O					
FERIAS O JUEGOS MECANICOS				X	X	X	X	O					
CIRCOS				X	X	X	X	O					
RECREACION SOCIAL													
CENTROS COMUNITARIOS CULTURAELS				X	X	X	X	O					
CLUBES SOCIALES				X	X	X	X	O					
SALONES DE EVENTOS SOCIAL				X	X	X	X	O					
DEPORTIVOS													
CANCHAS DEPORTIVAS (UN DEPORTE)				X	X	X	X	O					
CENTROS DEPORTIVOS (VARIOS DEPORTES)				X	X	X	X	O					
ESTADIOS				X	X	X	X	O					
AUTODROMOS				X	X	X	X	O					
VELODROMOS				X	X	X	X	O					
HIPODROMOS				X	X	X	X	O					
GALGODROMOS				X	X	X	X	O					
PLAZAS DE TOROS				X	X	X	X	O					
LIENZOS CHARROS				X	X	X	X	O					
PISTAS PARA EQUITACION				X	X	X	X	O					
CANCHAS PARA FORLONTON				X	X	X	X	O					
PALENQUES				X	X	X	X	X					

	EDIFICACIONES	DISTRITO G9												
		BD1	BD2	MD1	MD2	AD1	AD2	CUR	CUI	IND	MIXTO	RURAL	APE	
SERVICIOS	ARENAS DE BOXEO Y LUCHAS LIBRES				X	X	X	X	O					
	PISTAS DE PATINAJE				X	X	X	X	O					
	ALBERCAS				X	X	X	X	O					
	CAMPOS DE TIROS				X	X	X	X	O					
	GIMNACIOS				X	X	X	O	O					
	DANZAS				X	X	X	O	O					
	SALAS DE ARTES MARCIALES				X	X	X	O	O					
	BOLICHES				X	X	X	X	O					
	BILLARES				X	X	X	X	O					
	JUEGOS DE MESA				X	X	X	X	O					
	JUEGOS ELECTRONICOS				X	X	X	X	O					
	ALOJAMIENTO													
	HOTELES				X	X	X	X	O					
	MOTELES				X	X	X	X	/					
	CASAS DE HUESPEDES				X	X	X	X	O					
	ALBERGES				X	X	X	X	O					
	ASISTENCIA SOCIAL													
	ORFANATORIOS				X	X	X	X	O					
	ASILOS				X	X	X	X	O					
	GUARDERIAS				X	X	X	O	O					
	CENTROS DE INTEGRACION JUVENIL O FAMILIAR				X	X	X	X	O					
	ANIMAL													
	SALONES DE CORTE Y ESTETICA				O	O	O	O	O					
	CENTROS ANTIRRABICOS				X	X	X	O	O					
	CLINICAS Y HOSPITALES VETERINARIOS				X	X	X	X	O					
	EDUCACION ELEMENTAL													
	JARDINES DE NIÑOS				X	X	X	/	O					
	PRIMARIAS				X	X	X	/	O					
	ESCUELAS PARA NIÑOS ATIPICOS				X	X	X	/	O					
	EDUCACION MEDIA													
	SECUNDARIAS				X	X	X	/	O					
	PREPARATORIA				X	X	X	/	O					
	INSTITUTO TECNICO				X	X	X	/	O					
	ACADEMIAS				X	X	X	/	O					
	EDUCACION SUPERIOR													
	TECNOLOGICOS				X	X	X	X	O					
	NORMALES				X	X	X	X	O					
	UNIVERSIDADES				X	X	X	X	O					
	INSTITUCIONES CIENTIFICAS													
	CENTROS DE INVESTIGACION				X	X	X	X	O					
	LABORATORIOS				X	X	X	X	O					
	CAMPOS EXPERIMENTALES				X	X	X	X	O					
	OBSERVATORIOS, METEOROLOGICOS Y ASTRONOMICOS				X	X	X	X	O					
	CULTURALES													
	MUSEOS				X	X	X	X	O					
	PINACOTECAS				X	X	X	X	O					
	GALERIAS DEL ARTE				X	X	X	X	O					
PLANETARIOS				X	X	X	X	O						
ACUARIOS				X	X	X	X	O						
IDOLOGICOS				X	X	X	X	O						
JARDINES BOTANICOS				X	X	X	X	O						
EXPOSICIONES				X	X	X	X	O						
INDUSTRIAL	LIGERA													
	INOCUA				X	X	X	X	O					
	MOLESTA				X	X	X	X	X					
	PELIGROSA				X	X	X	X	X					
	CONTAMINANTE				X	X	X	X	X					
	MEDIANA													
	INOCUA				X	X	X	X	X					
	MOLESTA				X	X	X	X	X					
	PELIGROSA				X	X	X	X	X					
	CONTAMINANTE				X	X	X	X	X					
	PESADA													
	INOCUA				X	X	X	X	X					
	MOLESTA				X	X	X	X	X					
	PELIGROSA				X	X	X	X	X					
CONTAMINANTE				X	X	X	X	X						

	EDIFICACIONES	DISTRITO G10												
		BD1	BD2	MD1	MD2	AD1	AD2	CUR	CUI	IND	MIXTO	RURAL	APE	
COMERCIO	COMERCIAL TIENDAS Y ALMACENES													
	TIENDAS DE AUTOSERVICIOS			X	X	X		X	O					
	TIENDAS DEPARTAMENTALES			X	X	X		X	O					
	CENTROS COMERCIALES			X	X	X		X	O					
	MERCADOS			X	X	X		X	O					
	COMERCIAL VENTA DE MATERIALES													
	DE CONSTRUCCION			X	X	X		O	O					
	ELECTRICOS Y/O PLOMERIA			X	X	X		O	O					
	FERRETERIAS Y TLAPALERIAS			X	X	X		O	O					
	VIDRIERA			X	X	X		O	O					
	COMERCIAL-VENTA DE VEHICULOS													
	AUTOMOVILES Y MOTOCICLETAS			X	X	X		X	O					
	CAMIONES			X	X	X		X	O					
	MAQUINARIA AGRICOLA			X	X	X		X	O					
	MAQUINARIA PARA LA CONSTRUCCION			X	X	X		X	O					
	REFACCIONES Y LLANTAS			X	X	X		X	O					
SERVICIOS	SERVICIOS-ADMINISTRACION PUBLICA													
	OFICINAS DE GOBIERNO FEDERAL			X	X	X		O	O					
	OFICINAS DE GOBIERNO ESTATAL			X	X	X		O	O					
	OFICINAS DE GOBIERNO MUNICIPAL			X	X	X		O	O					
	ORGANISMOS DESCENTRALIZADOS			X	X	X		O	O					
	CONSULADOS			X	X	X		O	O					
	SERVICIOS-ADMINISTRACION PRIVADA													
	OFICINAS			X	X	X		O	O					
	CASAS DE BOLSA			X	X	X		O	O					
	CASAS DE CAMBIO			X	X	X		O	O					
	BANCOS			X	X	X		O	O					
	SERVICIOS-PERSONALES													
	BANCOS PUBLICOS Y SIMILARES			X	X	X		O	O					
	PELUQUERIAS Y ESTETICAS			O	O	O		O	O					
	LAVANDERIAS Y TINTOTRERIAS			O	O	O		O	O					
	SASTRERIAS Y TALLERES DE COSTURA			O	O	O		O	O					
	ESTUDIOS FOTOGRAFICOS			O	O	O		O	O					
	ALQUILER DE ROPA			O	O	O		O	O					
	ALQUILER DE LOZA Y CRISTALERIA			O	O	O		O	O					
	CIBERCAFE			O	O	O		O	O					
	SERVICIOS-SEGURIDAD													
	INSTALACIONES PARA EL EJERCITO NACIONAL			X	X	X		X	O					
	TRANSITO			X	X	X		X	O					
	BOMBEROS			X	X	X		X	O					
	POLICIAS			X	X	X		X	O					
	RECLUSORIOS			X	X	X		X	O					
	SERVICIOS DE INFORMACION													
	ARCHIVOS			X	X	X		X	O					
	BIBLIOTECAS			X	X	X		X	O					
	HEMEROTECAS			X	X	X		X	O					
	CENTROS DE PRENSA			X	X	X		X	O					
	SERVICIOS RELIGIOSOS													
	TEMPLOS			X	X	X		O	O					
	LUGARES DE CULTO			X	X	X		O	O					
	SEMINARIOS			X	X	X		O	O					
	SERVICIOS-MORTUARIOS													
	CEMENTERIOS			X	X	X		X	O					
	CREMATORIOS			X	X	X		X	O					
	AGENCIAS DE INHUMACIONES			X	X	X		X	O					
	FUNERARIAS			X	X	X		X	O					
	SERVICIOS-COMUNICACIONES													
	CORREOS			X	X	X		O	O					
TELEGRAFOS			X	X	X		O	O						
TELEFONOS			X	X	X		O	O						

	EDIFICACIONES	DISTRITO G10											
		BD1	BD2	MD1	MD2	AD1	AD2	CUR	CUI	IND	MIXTO	RURAL	APE
SERVICIOS	RADIODIFUSORAS			X	X	X		X	O				
	ESTACIONES DE TELEVISION			X	X	X		X	O				
	ESTUDIOS DE CINE			X	X	X		X	O				
	AGENCIA DE VIAJES			X	X	X		O	O				
	TRANSPORTES TERRESTRES												
	TERMINALES DE AUTOBUSES FORANEOS			X	X	X		X	O				
	TERMINALES DE CAMIONES DE CARGA			X	X	X		X	O				
	TERMINALES DE AUTOBUSES URBANOS			X	X	X		X	O				
	TERMINALES DE FERROCARRILES DE PASAJEROS			X	X	X		X	O				
	TERMINAL DE FERROCARRILES DE CARGA			X	X	X		X	O				
	ESTACIONAMIENTOS			X	X	X		X	O				
	SITIOS DE VEHICULOS (TAXIS)			X	X	X		X	O				
	ESTACIONES DEL METRO			X	X	X		X	O				
	TRANSPORTES AEREOS												
	AEROPUERTOS			X	X	X		X	O				
	AEROPISTAS			X	X	X		X	O				
	HELICOPTEROS			X	X	X		X	O				
	SALUD												
	HOSPITALES GENERALES			X	X	X		X	O				
	HOSPITALES DE ESPECIALIDADES			X	X	X		X	O				
	CENTROS MEDICOS			X	X	X		O	O				
	CLINICAS GENERALES			X	X	X		O	O				
	CENTROS DE SALUD			X	X	X		O	O				
	UNIDADES MEDICAS (LABORATORIOS)			X	X	X		O	O				
	CONSULTORIOS			X	X	X		O	O				
	DISPENSARIOS Y CENTROS DE SOCORRO			X	X	X		O	O				
	REPARACION Y MANTENIMIENTOS												
	ARTICULOS ELECTRODOMESTICOS			X	X	X		O	O				
	DE VEHICULOS			X	X	X		O	O				
	LAVADO Y LUBRICACION DE VEHICULOS			X	X	X		O	O				
	LIMPIEZA DE OFICINAS HOGARES E INDUSTRIAS			X	X	X		O	O				
	MANTENIMIENTOS DE JARDINES			X	X	X		O	O				
	ALIMENTOS Y BEBIDAS												
	CAFES, FONDAS Y RESTAURANTES			/	/	/		O	O				
	CANTINAS Y BARES			X	X	X		X	O				
	CENTROS NOCTURNOS			X	X	X		X	/				
	ENTRETENIMIENTOS												
	AUDITORIOS			X	X	X		X	O				
	TEATROS			X	X	X		X	O				
	CINES			X	X	X		X	O				
	SALAS DE CONCIERTOS			X	X	X		X	O				
	CENTRO DE CONVENCIONES			X	X	X		X	O				
	FERIAS O JUEGOS MECANICOS			X	X	X		X	O				
	CIRCOS			X	X	X		X	O				
	RECREACION SOCIAL												
	CENTROS COMUNITARIOS CULTURAELS			X	X	X		X	O				
	CLUBES SOCIALES			X	X	X		X	O				
	SALONES DE EVENTOS SOCIAL			X	X	X		X	O				
	DEPORTIVOS												
	CANCHAS DEPORTIVAS (UN DEPORTE)			X	X	X		X	O				
	CENTROS DEPORTIVOS (VARIOS DEPORTES)			X	X	X		X	O				
	ESTADIOS			X	X	X		X	O				
	AUTODROMOS			X	X	X		X	O				
	VELODROMOS			X	X	X		X	O				
	HIPODROMOS			X	X	X		X	O				
	GALGODROMOS			X	X	X		X	O				
	PLAZAS DE TOROS			X	X	X		X	O				
	LIENZOS CHARROS			X	X	X		X	O				
	PISTAS PARA EQUITACION			X	X	X		X	O				
	CANCHAS PARA FORLONTON			X	X	X		X	O				
	PALENQUES			X	X	X		X	X				

	EDIFICACIONES	DISTRITO G10											
		BD1	BD2	MD1	MD2	AD1	AD2	CUR	CUI	IND	MIXTO	RURAL	APE
SERVICIOS	ARENAS DE BOXEO Y LUCHAS LIBRES			X	X	X		X	O				
	PISTAS DE PATINAJE			X	X	X		X	O				
	ALBERCAS			X	X	X		X	O				
	CAMPOS DE TIROS			X	X	X		X	O				
	GIMNACIOS			X	X	X		O	O				
	DANZAS			X	X	X		O	O				
	SALAS DE ARTES MARCIALES			X	X	X		O	O				
	BOLICHES			X	X	X		X	O				
	BILLARES			X	X	X		X	O				
	JUEGOS DE MESA			X	X	X		X	O				
	JUEGOS ELECTRONICOS			X	X	X		X	O				
	ALOJAMIENTO												
	HOTELES			X	X	X		X	O				
	MOTELES			X	X	X		X	/				
	CASAS DE HUESPEDES			X	X	X		X	O				
	ALBERGES			X	X	X		X	O				
	ASISTENCIA SOCIAL												
	ORFANATORIOS			X	X	X		X	O				
	ASILOS			X	X	X		X	O				
	GUARDERIAS			X	X	X		O	O				
	CENTROS DE INTEGRACION JUVENIL O FAMILIAR			X	X	X		X	O				
	ANIMAL												
	SALONES DE CORTE Y ESTETICA			O	O	O		O	O				
	CENTROS ANTIRRABICOS			X	X	X		O	O				
	CLINICAS Y HOSPITALES VETERINARIOS			X	X	X		X	O				
	EDUCACION ELEMENTAL												
	JARDINES DE NIÑOS			X	X	X		/	O				
	PRIMARIAS			X	X	X		/	O				
	ESCUELAS PARA NIÑOS ATIPICOS			X	X	X		/	O				
	EDUCACION MEDIA												
	SECUNDARIAS			X	X	X		/	O				
	PREPARATORIA			X	X	X		/	O				
	INSTITUTO TECNICO			X	X	X		/	O				
	ACADEMIAS			X	X	X		/	O				
	EDUCACION SUPERIOR												
	TECNOLOGICOS			X	X	X		X	O				
	NORMALES			X	X	X		X	O				
	UNIVERSIDADES			X	X	X		X	O				
	INSTITUCIONES CIENTIFICAS												
	CENTROS DE INVESTIGACION			X	X	X		X	O				
	LABORATORIOS			X	X	X		X	O				
	CAMPOS EXPERIMENTALES			X	X	X		X	O				
	OBSERVATORIOS, METEOROLOGICOS Y ASTRONOMICOS			X	X	X		X	O				
	CULTURALES												
	MUSEOS			X	X	X		X	O				
PINACOTECAS			X	X	X		X	O					
GALERIAS DEL ARTE			X	X	X		X	O					
PLANETARIOS			X	X	X		X	O					
ACUARIOS			X	X	X		X	O					
IDOLOGICOS			X	X	X		X	O					
JARDINES BOTANICOS			X	X	X		X	O					
EXPOSICIONES			X	X	X		X	O					
INDUSTRIAL	LIGERA												
	INOCUA			X	X	X		X	O				
	MOLESTA			X	X	X		X	X				
	PELIGROSA			X	X	X		X	X				
	CONTAMINANTE			X	X	X		X	X				
	MEDIANA												
	INOCUA			X	X	X		X	X				
	MOLESTA			X	X	X		X	X				
	PELIGROSA			X	X	X		X	X				
	CONTAMINANTE			X	X	X		X	X				
	PESADA			X	X	X		X	X				
	INOCUA			X	X	X		X	X				
	MOLESTA			X	X	X		X	X				
	PELIGROSA			X	X	X		X	X				
	CONTAMINANTE			X	X	X		X	X				

	EDIFICACIONES	DISTRITO G11												
		BD1	BD2	MD1	MD2	AD1	AD2	CUR	CUI	IND	MIXTO	RURAL	APE	
COMERCIO	COMERCIAL TIENDAS Y ALMACENES													
	TIENDAS DE AUTOSERVICIOS			X	X	X		X	O					
	TIENDAS DEPARTAMENTALES			X	X	X		X	O					
	CENTROS COMERCIALES			X	X	X		X	O					
	MERCADOS			X	X	X		X	O					
	COMERCIAL VENTA DE MATERIALES													
	DE CONSTRUCCION			X	X	X		O	O					
	ELECTRICOS Y/O PLOMERIA			X	X	X		O	O					
	FERRETERIAS Y TLAPALERIAS			X	X	X		O	O					
	VIDRIERA			X	X	X		O	O					
	COMERCIAL-VENTA DE VEHICULOS													
	AUTOMOVILES Y MOTOCICLETAS			X	X	X		X	O					
	CAMIONES			X	X	X		X	O					
	MAQUINARIA AGRICOLA			X	X	X		X	O					
	MAQUINARIA PARA LA CONSTRUCCION			X	X	X		X	O					
	REFACCIONES Y LLANTAS			X	X	X		X	O					
SERVICIOS	SERVICIOS-ADMINISTRACION PUBLICA													
	OFICINAS DE GOBIERNO FEDERAL			X	X	X		O	O					
	OFICINAS DE GOBIERNO ESTATAL			X	X	X		O	O					
	OFICINAS DE GOBIERNO MUNICIPAL			X	X	X		O	O					
	ORGANISMOS DESCENTRALIZADOS			X	X	X		O	O					
	CONSULADOS			X	X	X		O	O					
	SERVICIOS-ADMINISTRACION PRIVADA													
	OFICINAS			X	X	X		O	O					
	CASAS DE BOLSA			X	X	X		O	O					
	CASAS DE CAMBIO			X	X	X		O	O					
	BANCOS			X	X	X		O	O					
	SERVICIOS-PERSONALES													
	BANCOS PUBLICOS Y SIMILARES			X	X	X		O	O					
	PELUQUERIAS Y ESTETICAS			O	O	O		O	O					
	LAVANDERIAS Y TINTOTRERIAS			O	O	O		O	O					
	SASTRERIAS Y TALLERES DE COSTURA			O	O	O		O	O					
	ESTUDIOS FOTOGRAFICOS			O	O	O		O	O					
	ALQUILER DE ROPA			O	O	O		O	O					
	ALQUILER DE LOZA Y CRISTALERIA			O	O	O		O	O					
	CIBERCAFE			O	O	O		O	O					
	SERVICIOS-SEGURIDAD													
	INSTALACIONES PARA EL EJERCITO NACIONAL			X	X	X		X	O					
	TRANSITO			X	X	X		X	O					
	BOMBEROS			X	X	X		X	O					
	POLICIAS			X	X	X		X	O					
	RECLUSORIOS			X	X	X		X	O					
	SERVICIOS DE INFORMACION													
	ARCHIVOS			X	X	X		X	O					
	BIBLIOTECAS			X	X	X		X	O					
	HEMEROTECAS			X	X	X		X	O					
	CENTROS DE PRENSA			X	X	X		X	O					
	SERVICIOS RELIGIOSOS													
	TEMPLOS			X	X	X		O	O					
	LUGARES DE CULTO			X	X	X		O	O					
	SEMINARIOS			X	X	X		O	O					
	SERVICIOS-MORTUARIOS													
	CEMENTERIOS			X	X	X		X	O					
	CREMATORIOS			X	X	X		X	O					
	AGENCIAS DE INHUMACIONES			X	X	X		X	O					
	FUNERARIAS			X	X	X		X	O					
	SERVICIOS-COMUNICACIONES													
	CORREOS			X	X	X		O	O					
TELEGRAFOS			X	X	X		O	O						
TELEFONOS			X	X	X		O	O						

	EDIFICACIONES	DISTRITO G11													
		BD1	BD2	MD1	MD2	AD1	AD2	CUR	CUI	IND	MIXTO	RURAL	APE		
SERVICIOS	RADIODIFUSORAS			X	X	X		X	O						
	ESTACIONES DE TELEVISION			X	X	X		X	O						
	ESTUDIOS DE CINE			X	X	X		X	O						
	AGENCIA DE VIAJES			X	X	X		O	O						
	TRANSPORTES TERRESTRES														
	TERMINALES DE AUTOBUSES FORANEOS			X	X	X		X	O						
	TERMINALES DE CAMIONES DE CARGA			X	X	X		X	O						
	TERMINALES DE AUTOBUSES URBANOS			X	X	X		X	O						
	TERMINALES DE FERROCARRILES DE PASAJEROS			X	X	X		X	O						
	TERMINAL DE FERROCARRILES DE CARGA			X	X	X		X	O						
	ESTACIONAMIENTOS			X	X	X		X	O						
	SITIOS DE VEHICULOS (TAXIS)			X	X	X		X	O						
	ESTACIONES DEL METRO			X	X	X		X	O						
	TRANSPORTES AEREOS														
	AEROPUERTOS			X	X	X		X	O						
	AEROPISTAS			X	X	X		X	O						
	HELICOPTEROS			X	X	X		X	O						
	SALUD														
	HOSPITALES GENERALES			X	X	X		X	O						
	HOSPITALES DE ESPECIALIDADES			X	X	X		X	O						
	CENTROS MEDICOS			X	X	X		O	O						
	CLINICAS GENERALES			X	X	X		O	O						
	CENTROS DE SALUD			X	X	X		O	O						
	UNIDADES MEDICAS (LABORATORIOS)			X	X	X		O	O						
	CONSULTORIOS			X	X	X		O	O						
	DISPENSARIOS Y CENTROS DE SOCORRO			X	X	X		O	O						
	REPARACION Y MANTENIMIENTOS														
	ARTICULOS ELECTRODOMESTICOS			X	X	X		O	O						
	DE VEHICULOS			X	X	X		O	O						
	LAVADO Y LUBRICACION DE VEHICULOS			X	X	X		O	O						
	LIMPIEZA DE OFICINAS HOGARES E INDUSTRIAS			X	X	X		O	O						
	MANTENIMIENTOS DE JARDINES			X	X	X		O	O						
	ALIMENTOS Y BEBIDAS														
	CAFES, FONDAS Y RESTAURANTES			/	/	/		O	O						
	CANTINAS Y BARES			X	X	X		X	O						
	CENTROS NOCTURNOS			X	X	X		X	/						
	ENTRETENIMIENTOS														
	AUDITORIOS			X	X	X		X	O						
	TEATROS			X	X	X		X	O						
	CINES			X	X	X		X	O						
	SALAS DE CONCIERTOS			X	X	X		X	O						
	CENTRO DE CONVENCIONES			X	X	X		X	O						
	FERIAS O JUEGOS MECANICOS			X	X	X		X	O						
	CIRCOS			X	X	X		X	O						
	RECREACION SOCIAL														
	CENTROS COMUNITARIOS CULTURAELS			X	X	X		X	O						
	CLUBES SOCIALES			X	X	X		X	O						
	SALONES DE EVENTOS SOCIAL			X	X	X		X	O						
	DEPORTIVOS														
	CANCHAS DEPORTIVAS (UN DEPORTE)			X	X	X		X	O						
	CENTROS DEPORTIVOS (VARIOS DEPORTES)			X	X	X		X	O						
	ESTADIOS			X	X	X		X	O						
	AUTODROMOS			X	X	X		X	O						
	VELODROMOS			X	X	X		X	O						
	HIPODROMOS			X	X	X		X	O						
	GALGODROMOS			X	X	X		X	O						
	PLAZAS DE TOROS			X	X	X		X	O						
	LIENZOS CHARROS			X	X	X		X	O						
	PISTAS PARA EQUITACION			X	X	X		X	O						
	CANCHAS PARA FORLONTON			X	X	X		X	O						
	PALENQUES			X	X	X		X	X						

	EDIFICACIONES	DISTRITO G11											
		BD1	BD2	MD1	MD2	AD1	AD2	CUR	CUI	IND	MIXTO	RURAL	APE
SERVICIOS	ARENAS DE BOXEO Y LUCHAS LIBRES			X	X	X		X	O				
	PISTAS DE PATINAJE			X	X	X		X	O				
	ALBERCAS			X	X	X		X	O				
	CAMPOS DE TIROS			X	X	X		X	O				
	GIMNACIOS			X	X	X		O	O				
	DANZAS			X	X	X		O	O				
	SALAS DE ARTES MARCIALES			X	X	X		O	O				
	BOLICHES			X	X	X		X	O				
	BILLARES			X	X	X		X	O				
	JUEGOS DE MESA			X	X	X		X	O				
	JUEGOS ELECTRONICOS			X	X	X		X	O				
	ALOJAMIENTO												
	HOTELES			X	X	X		X	O				
	MOTELES			X	X	X		X	/				
	CASAS DE HUESPEDES			X	X	X		X	O				
	ALBERGES			X	X	X		X	O				
	ASISTENCIA SOCIAL												
	ORFANATORIOS			X	X	X		X	O				
	ASILOS			X	X	X		X	O				
	GUARDERIAS			X	X	X		O	O				
	CENTROS DE INTEGRACION JUVENIL O FAMILIAR			X	X	X		X	O				
	ANIMAL												
	SALONES DE CORTE Y ESTETICA			O	O	O		O	O				
	CENTROS ANTIRRABICOS			X	X	X		O	O				
	CLINICAS Y HOSPITALES VETERINARIOS			X	X	X		X	O				
	EDUCACION ELEMENTAL												
	JARDINES DE NIÑOS			X	X	X		/	O				
	PRIMARIAS			X	X	X		/	O				
	ESCUELAS PARA NIÑOS ATIPICOS			X	X	X		/	O				
	EDUCACION MEDIA												
	SECUNDARIAS			X	X	X		/	O				
	PREPARATORIA			X	X	X		/	O				
	INSTITUTO TECNICO			X	X	X		/	O				
	ACADEMIAS			X	X	X		/	O				
	EDUCACION SUPERIOR												
	TECNOLOGICOS			X	X	X		X	O				
	NORMALES			X	X	X		X	O				
	UNIVERSIDADES			X	X	X		X	O				
	INSTITUCIONES CIENTIFICAS												
	CENTROS DE INVESTIGACION			X	X	X		X	O				
	LABORATORIOS			X	X	X		X	O				
	CAMPOS EXPERIMENTALES			X	X	X		X	O				
	OBSERVATORIOS, METEOROLOGICOS Y ASTRONOMICOS			X	X	X		X	O				
	CULTURALES												
	MUSEOS			X	X	X		X	O				
	PINACOTECAS			X	X	X		X	O				
	GALERIAS DEL ARTE			X	X	X		X	O				
	PLANETARIOS			X	X	X		X	O				
	ACUARIOS			X	X	X		X	O				
	IDOLOGICOS			X	X	X		X	O				
	JARDINES BOTANICOS			X	X	X		X	O				
	EXPOSICIONES			X	X	X		X	O				
	INDUSTRIAL	LIGERA											
		INOCUA			X	X	X		X	O			
		MOLESTA			X	X	X		X	X			
		PELIGROSA			X	X	X		X	X			
		CONTAMINANTE			X	X	X		X	X			
		MEDIANA											
		INOCUA			X	X	X		X	X			
		MOLESTA			X	X	X		X	X			
		PELIGROSA			X	X	X		X	X			
		CONTAMINANTE			X	X	X		X	X			
		PESADA			X	X	X		X	X			
		INOCUA			X	X	X		X	X			
		MOLESTA			X	X	X		X	X			
		PELIGROSA			X	X	X		X	X			
		CONTAMINANTE			X	X	X		X	X			

	EDIFICACIONES	DISTRITO G12												
		BD1	BD2	MD1	MD2	AD1	AD2	CUR	CUI	IND	MIXTO	RURAL	APE	
COMERCIO	COMERCIAL TIENDAS Y ALMACENES													
	TIENDAS DE AUTOSERVICIOS			X	X	X		X	O					
	TIENDAS DEPARTAMENTALES			X	X	X		X	O					
	CENTROS COMERCIALES			X	X	X		X	O					
	MERCADOS			X	X	X		X	O					
	COMERCIAL VENTA DE MATERIALES													
	DE CONSTRUCCION			X	X	X		O	O					
	ELECTRICOS Y/O PLOMERIA			X	X	X		O	O					
	FERRETERIAS Y TLAPALERIAS			X	X	X		O	O					
	VIDRIERA			X	X	X		O	O					
	COMERCIAL-VENTA DE VEHICULOS													
	AUTOMOVILES Y MOTOCICLETAS			X	X	X		X	O					
	CAMIONES			X	X	X		X	O					
	MAQUINARIA AGRICOLA			X	X	X		X	O					
	MAQUINARIA PARA LA CONSTRUCCION			X	X	X		X	O					
	REFACCIONES Y LLANTAS			X	X	X		X	O					
SERVICIOS	SERVICIOS-ADMINISTRACION PUBLICA													
	OFICINAS DE GOBIERNO FEDERAL			X	X	X		O	O					
	OFICINAS DE GOBIERNO ESTATAL			X	X	X		O	O					
	OFICINAS DE GOBIERNO MUNICIPAL			X	X	X		O	O					
	ORGANISMOS DESCENTRALIZADOS			X	X	X		O	O					
	CONSULADOS			X	X	X		O	O					
	SERVICIOS-ADMINISTRACION PRIVADA													
	OFICINAS			X	X	X		O	O					
	CASAS DE BOLSA			X	X	X		O	O					
	CASAS DE CAMBIO			X	X	X		O	O					
	BANCOS			X	X	X		O	O					
	SERVICIOS-PERSONALES													
	BANCOS PUBLICOS Y SIMILARES			X	X	X		O	O					
	PELUQUERIAS Y ESTETICAS			O	O	O		O	O					
	LAVANDERIAS Y TINTOTRERIAS			O	O	O		O	O					
	SASTRERIAS Y TALLERES DE COSTURA			O	O	O		O	O					
	ESTUDIOS FOTOGRAFICOS			O	O	O		O	O					
	ALQUILER DE ROPA			O	O	O		O	O					
	ALQUILER DE LOZA Y CRISTALERIA			O	O	O		O	O					
	CIBERCAFE			O	O	O		O	O					
	SERVICIOS-SEGURIDAD													
	INSTALACIONES PARA EL EJERCITO NACIONAL			X	X	X		X	O					
	TRANSITO			X	X	X		X	O					
	BOMBEROS			X	X	X		X	O					
	POLICIAS			X	X	X		X	O					
	RECLUSORIOS			X	X	X		X	O					
	SERVICIOS DE INFORMACION													
	ARCHIVOS			X	X	X		X	O					
	BIBLIOTECAS			X	X	X		X	O					
	HEMEROTECAS			X	X	X		X	O					
	CENTROS DE PRENSA			X	X	X		X	O					
	SERVICIOS RELIGIOSOS													
	TEMPLOS			X	X	X		O	O					
	LUGARES DE CULTO			X	X	X		O	O					
	SEMINARIOS			X	X	X		O	O					
	SERVICIOS-MORTUARIOS													
	CEMENTERIOS			X	X	X		X	O					
	CREMATORIOS			X	X	X		X	O					
	AGENCIAS DE INHUMACIONES			X	X	X		X	O					
	FUNERARIAS			X	X	X		X	O					
	SERVICIOS-COMUNICACIONES													
	CORREOS			X	X	X		O	O					
TELEGRAFOS			X	X	X		O	O						
TELEFONOS			X	X	X		O	O						

	EDIFICACIONES	DISTRITO G12											
		BD1	BD2	MD1	MD2	AD1	AD2	CUR	CUI	IND	MIXTO	RURAL	APE
SERVICIOS	RADIODIFUSORAS			X	X	X		X	O				
	ESTACIONES DE TELEVISION			X	X	X		X	O				
	ESTUDIOS DE CINE			X	X	X		X	O				
	AGENCIA DE VIAJES			X	X	X		O	O				
	TRANSPORTES TERRESTRES												
	TERMINALES DE AUTOBUSES FORANEOS			X	X	X		X	O				
	TERMINALES DE CAMIONES DE CARGA			X	X	X		X	O				
	TERMINALES DE AUTOBUSES URBANOS			X	X	X		X	O				
	TERMINALES DE FERROCARRILES DE PASAJEROS			X	X	X		X	O				
	TERMINAL DE FERROCARRILES DE CARGA			X	X	X		X	O				
	ESTACIONAMIENTOS			X	X	X		X	O				
	SITIOS DE VEHICULOS (TAXIS)			X	X	X		X	O				
	ESTACIONES DEL METRO			X	X	X		X	O				
	TRANSPORTES AEREOS												
	AEROPUERTOS			X	X	X		X	O				
	AEROPISTAS			X	X	X		X	O				
	HELICOPTEROS			X	X	X		X	O				
	SALUD												
	HOSPITALES GENERALES			X	X	X		X	O				
	HOSPITALES DE ESPECIALIDADES			X	X	X		X	O				
	CENTROS MEDICOS			X	X	X		O	O				
	CLINICAS GENERALES			X	X	X		O	O				
	CENTROS DE SALUD			X	X	X		O	O				
	UNIDADES MEDICAS (LABORATORIOS)			X	X	X		O	O				
	CONSULTORIOS			X	X	X		O	O				
	DISPENSARIOS Y CENTROS DE SOCORRO			X	X	X		O	O				
	REPARACION Y MANTENIMIENTOS												
	ARTICULOS ELECTRODOMESTICOS			X	X	X		O	O				
	DE VEHICULOS			X	X	X		O	O				
	LAVADO Y LUBRICACION DE VEHICULOS			X	X	X		O	O				
	LIMPIEZA DE OFICINAS HOGARES E INDUSTRIAS			X	X	X		O	O				
	MANTENIMIENTOS DE JARDINES			X	X	X		O	O				
	ALIMENTOS Y BEBIDAS												
	CAFES, FONDAS Y RESTAURANTES			/	/	/		O	O				
	CANTINAS Y BARES			X	X	X		X	O				
	CENTROS NOCTURNOS			X	X	X		X	/				
	ENTRETENIMIENTOS												
	AUDITORIOS			X	X	X		X	O				
	TEATROS			X	X	X		X	O				
	CINES			X	X	X		X	O				
SALAS DE CONCIERTOS			X	X	X		X	O					
CENTRO DE CONVENCIONES			X	X	X		X	O					
FERIAS O JUEGOS MECANICOS			X	X	X		X	O					
CIRCOS			X	X	X		X	O					
RECREACION SOCIAL													
CENTROS COMUNITARIOS CULTURAELS			X	X	X		X	O					
CLUBES SOCIALES			X	X	X		X	O					
SALONES DE EVENTOS SOCIAL			X	X	X		X	O					
DEPORTIVOS													
CANCHAS DEPORTIVAS (UN DEPORTE)			X	X	X		X	O					
CENTROS DEPORTIVOS (VARIOS DEPORTES)			X	X	X		X	O					
ESTADIOS			X	X	X		X	O					
AUTODROMOS			X	X	X		X	O					
VELODROMOS			X	X	X		X	O					
HIPODROMOS			X	X	X		X	O					
GALGODROMOS			X	X	X		X	O					
PLAZAS DE TOROS			X	X	X		X	O					
LIENZOS CHARROS			X	X	X		X	O					
PISTAS PARA EQUITACION			X	X	X		X	O					
CANCHAS PARA FORLONTON			X	X	X		X	O					
PALENQUES			X	X	X		X	X					

	EDIFICACIONES	DISTRITO G12											
		BD1	BD2	MD1	MD2	AD1	AD2	CUR	CUI	IND	MIXTO	RURAL	APE
SERVICIOS	ARENAS DE BOXEO Y LUCHAS LIBRES			X	X	X		X	O				
	PISTAS DE PATINAJE			X	X	X		X	O				
	ALBERCAS			X	X	X		X	O				
	CAMPOS DE TIROS			X	X	X		X	O				
	GIMNACIOS			X	X	X		O	O				
	DANZAS			X	X	X		O	O				
	SALAS DE ARTES MARCIALES			X	X	X		O	O				
	BOLICHES			X	X	X		X	O				
	BILLARES			X	X	X		X	O				
	JUEGOS DE MESA			X	X	X		X	O				
	JUEGOS ELECTRONICOS			X	X	X		X	O				
	ALOJAMIENTO												
	HOTELES			X	X	X		X	O				
	MOTELES			X	X	X		X	/				
	CASAS DE HUESPEDES			X	X	X		X	O				
	ALBERGES			X	X	X		X	O				
	ASISTENCIA SOCIAL												
	ORFANATORIOS			X	X	X		X	O				
	ASILOS			X	X	X		X	O				
	GUARDERIAS			X	X	X		O	O				
	CENTROS DE INTEGRACION JUVENIL O FAMILIAR			X	X	X		X	O				
	ANIMAL												
	SALONES DE CORTE Y ESTETICA			O	O	O		O	O				
	CENTROS ANTIRRABICOS			X	X	X		O	O				
	CLINICAS Y HOSPITALES VETERINARIOS			X	X	X		X	O				
	EDUCACION ELEMENTAL												
	JARDINES DE NIÑOS			X	X	X		/	O				
	PRIMARIAS			X	X	X		/	O				
	ESCUELAS PARA NIÑOS ATIPICOS			X	X	X		/	O				
	EDUCACION MEDIA												
	SECUNDARIAS			X	X	X		/	O				
	PREPARATORIA			X	X	X		/	O				
	INSTITUTO TECNICO			X	X	X		/	O				
	ACADEMIAS			X	X	X		/	O				
	EDUCACION SUPERIOR												
	TECNOLOGICOS			X	X	X		X	O				
	NORMALES			X	X	X		X	O				
	UNIVERSIDADES			X	X	X		X	O				
	INSTITUCIONES CIENTIFICAS												
	CENTROS DE INVESTIGACION			X	X	X		X	O				
	LABORATORIOS			X	X	X		X	O				
	CAMPOS EXPERIMENTALES			X	X	X		X	O				
	OBSERVATORIOS, METEOROLOGICOS Y ASTRONOMICOS			X	X	X		X	O				
	CULTURALES												
	MUSEOS			X	X	X		X	O				
	PINACOTECAS			X	X	X		X	O				
	GALERIAS DEL ARTE			X	X	X		X	O				
PLANETARIOS			X	X	X		X	O					
ACUARIOS			X	X	X		X	O					
IDOLOGICOS			X	X	X		X	O					
JARDINES BOTANICOS			X	X	X		X	O					
EXPOSICIONES			X	X	X		X	O					
INDUSTRIAL	LIGERA												
	INOCUA			X	X	X		X	O				
	MOLESTA			X	X	X		X	X				
	PELIGROSA			X	X	X		X	X				
	CONTAMINANTE			X	X	X		X	X				
	MEDIANA												
	INOCUA			X	X	X		X	X				
	MOLESTA			X	X	X		X	X				
	PELIGROSA			X	X	X		X	X				
	CONTAMINANTE			X	X	X		X	X				
	PESADA			X	X	X		X	X				
	INOCUA			X	X	X		X	X				
	MOLESTA			X	X	X		X	X				
	PELIGROSA			X	X	X		X	X				
CONTAMINANTE			X	X	X		X	X					

	EDIFICACIONES	DISTRITO G13											
		BD1	BD2	MD1	MD2	AD1	AD2	CUR	CUI	IND	MIXT	RURAL	APE
COMERCIO	COMERCIAL TIENDAS Y ALMACENES												
	TIENDAS DE AUTOSERVICIOS	X	X	X	X	X	X	X	O		O		X
	TIENDAS DEPARTAMENTALES	X	X	X	X	X	X	X	O		O		X
	CENTROS COMERCIALES	X	X	X	X	X	X	X	O		O		X
	MERCADOS	X	X	X	X	X	X	X	O		O		X
	COMERCIAL VENTA DE MATERIALES												
	DE CONSTRUCCION	X	X	X	X	X	X	O	O		O		X
	ELECTRICOS Y/O PLOMERIA	X	X	X	X	X	X	O	O		O		X
	FERRETERIAS Y TLAPALERIAS	X	X	O	X	X	X	O	O		O		O
	VIDRIERA	X	X	O	X	X	X	O	O		O		X
	COMERCIAL-VENTA DE VEHICULOS												
	AUTOMOVILES Y MOTOCICLETAS	X	X	X	X	X	X	X	O		O		X
	CAMIONES	X	X	X	X	X	X	X	O		O		X
	MAQUINARIA AGRICOLA	X	X	X	X	X	X	X	O		O		O
	MAQUINARIA PARA LA CONSTRUCCION	X	X	X	X	X	X	X	O		O		X
	REFACCIONES Y LLANTAS	X	X	X	X	X	X	X	O		O		X
SERVICIOS	SERVICIOS-ADMINISTRACION PUBLICA												
	OFICINAS DE GOBIERNO FEDERAL	X	X	X	X	X	X	O	O		O		X
	OFICINAS DE GOBIERNO ESTATAL	X	X	X	X	X	X	O	O		O		X
	OFICINAS DE GOBIERNO MUNICIPAL	X	X	X	X	X	X	O	O		O		X
	ORGANISMOS DESCENTRALIZADOS	X	X	X	X	X	X	O	O		O		X
	CONSULADOS	X	X	X	X	X	X	O	O		O		X
	SERVICIOS-ADMINISTRACION PRIVADA												
	OFICINAS	X	X	X	X	X	X	O	O		O		X
	CASAS DE BOLSA	X	X	X	X	X	X	O	O		O		X
	CASAS DE CAMBIO	X	X	X	X	X	X	O	O		O		X
	BANCOS	X	X	X	X	X	X	O	O		O		X
	SERVICIOS-PERSONALES												
	BANCOS PUBLICOS Y SIMILARES	X	X	X	X	X	X	O	O		O		X
	PELUQUERIAS Y ESTETICAS	X	X	O	O	O	O	O	O		O		X
	LAVANDERIAS Y TINTOTRERIAS	X	X	O	O	O	O	O	O		O		X
	SASTRERIAS Y TALLERES DE COSTURA	X	X	O	O	O	O	O	O		O		X
	ESTUDIOS FOTOGRAFICOS	X	X	O	O	O	O	O	O		O		X
	ALQUILER DE ROPA	X	X	O	O	O	O	O	O		O		X
	ALQUILER DE LOZA Y CRISTALERIA	X	X	O	O	O	O	O	O		O		X
	CIBERCAFE	X	X	O	O	O	O	O	O		O		X
	SERVICIOS-SEGURIDAD												
	INSTALACIONES PARA EL EJERCITO NACIONAL	X	X	X	X	X	X	X	O		O		X
	TRANSITO	X	X	X	X	X	X	X	O		O		X
	BOMBEROS	X	X	X	X	X	X	X	O		O		X
	POLICIAS	X	X	X	X	X	X	X	O		O		X
	RECLUSORIOS	X	X	X	X	X	X	X	O		/		X
	SERVICIOS DE INFORMACION												
	ARCHIVOS	X	X	X	X	X	X	X	O		O		X
	BIBLIOTECAS	X	X	X	X	X	X	X	O		O		X
	HEMEROTECAS	X	X	X	X	X	X	X	O		O		X
	CENTROS DE PRENSA	X	X	X	X	X	X	X	O		O		X
	SERVICIOS RELIGIOSOS												
	TEMPLOS	X	X	X	X	X	X	O	O		O		X
	LUGARES DE CULTO	X	X	X	X	X	X	O	O		O		X
	SEMINARIOS	X	X	X	X	X	X	O	O		O		X
	SERVICIOS-MORTUARIOS												
	CEMENTERIOS	X	X	X	X	X	X	X	O		O		X
	CREMATORIOS	X	X	X	X	X	X	X	O		O		X
	AGENCIAS DE INHUMACIONES	X	X	X	X	X	X	X	O		O		X
	FUNERARIAS	X	X	X	X	X	X	X	O		O		X
	SERVICIOS-COMUNICACIONES												
	CORREOS	X	X	X	X	X	X	O	O		O		X
TELEGRAFOS	X	X	X	X	X	X	O	O		O		X	
TELEFONOS	X	X	X	X	X	X	O			O		X	

	EDIFICACIONES	DISTRITO G13											
		BD1	BD2	MD1	MD2	AD1	AD2	CUR	CUI	IND	MIXT	RURAL	APE
SERVICIOS	RADIODIFUSORAS	X	X	X	X	X	X	X	O	O			X
	ESTACIONES DE TELEVISION	X	X	X	X	X	X	X	O	O			X
	ESTUDIOS DE CINE	X	X	X	X	X	X	X	O	O			X
	AGENCIA DE VIAJES	X	X	X	X	X	X	O	O	O			X
	TRANSPORTES TERRESTRES												
	TERMINALES DE AUTOBUSES FORANEOS	X	X	X	X	X	X	X	O	O			X
	TERMINALES DE CAMIONES DE CARGA	X	X	X	X	X	X	X	O	O			X
	TERMINALES DE AUTOBUSES URBANOS	X	X	X	X	X	X	X	O	O			X
	TERMINALES DE FERROCARRILES DE PASAJEROS	X	X	X	X	X	X	X	O	O			X
	TERMINAL DE FERROCARRILES DE CARGA	X	X	X	X	X	X	X	O	O			X
	ESTACIONAMIENTOS	X	X	X	X	X	X	X	O	O			X
	SITIOS DE VEHICULOS (TAXIS)	X	X	X	X	X	X	X	O	O			X
	ESTACIONES DEL METRO	X	X	X	X	X	X	X	O	O			X
	TRANSPORTES AEREOS												
	AEROPUERTOS	X	X	X	X	X	X	X	O	O			X
	AEROPISTAS	X	X	X	X	X	X	X	O	O			X
	HELICOPTEROS	X	X	X	X	X	X	X	O	O			X
	SALUD												
	HOSPITALES GENERALES	X	X	X	X	X	X	X	O	O			X
	HOSPITALES DE ESPECIALIDADES	X	X	X	X	X	X	X	O	O			X
	CENTROS MEDICOS	X	X	X	X	X	X	O	O	O			X
	CLINICAS GENERALES	X	X	X	X	X	X	O	O	O			X
	CENTROS DE SALUD	X	X	X	X	X	X	O	O	O			X
	UNIDADES MEDICAS (LABORATORIOS)	X	X	X	X	X	X	O	O	O			X
	CONSULTORIOS	X	X	O	X	X	X	O	O	O			X
	DISPENSARIOS Y CENTROS DE SOCORRO	X	X	X	X	X	X	O	O	O			O
	REPARACION Y MANTENIMIENTOS												
	ARTICULOS ELECTRODOMESTICOS	X	X	X	X	X	X	O	O	O			X
	DE VEHICULOS	X	X	X	X	X	X	O	O	O			X
	LAVADO Y LUBRICACION DE VEHICULOS	X	X	X	X	X	X	O	O	O			X
	LIMPIEZA DE OFICINAS HOGARES E INDUSTRIAS	X	X	X	X	X	X	O	O	O			X
	MANTENIMIENTOS DE JARDINES	X	X	X	X	X	X	O	O	O			X
	ALIMENTOS Y BEBIDAS												
	CAFES, FONDAS Y RESTAURANTES	X	X	O	/	/	/	O	O	O			O
	CANTINAS Y BARES	X	X	X	X	X	X	X	O	O			/
	CENTROS NOCTURNOS	X	X	X	X	X	X	X	/	O			O
	ENTRETENIMIENTOS												
	AUDITORIOS	X	X	X	X	X	X	X	O	O			X
	TEATROS	X	X	X	X	X	X	X	O	O			X
	CINES	X	X	X	X	X	X	X	O	O			X
	SALAS DE CONCIERTOS	X	X	X	X	X	X	X	O	O			X
	CENTRO DE CONVENCIONES	X	X	X	X	X	X	X	O	O			X
	FERIAS O JUEGOS MECANICOS	X	X	X	X	X	X	X	O	O			X
	CIRCOS	X	X	X	X	X	X	X	O	O			X
RECREACION SOCIAL													
CENTROS COMUNITARIOS CULTURAELS	X	X	X	X	X	X	X	O	O			X	
CLUBES SOCIALES	X	X	X	X	X	X	X	O	O			X	
SALONES DE EVENTOS SOCIAL	X	X	X	X	X	X	X	O	O			X	
DEPORTIVOS													
CANCHAS DEPORTIVAS (UN DEPORTE)	X	X	X	X	X	X	X	O	O			X	
CENTROS DEPORTIVOS (VARIOS DEPORTES)	X	X	X	X	X	X	X	O	O			X	
ESTADIOS	X	X	X	X	X	X	X	O	O			X	
AUTODROMOS	X	X	X	X	X	X	X	O	O			X	
VELODROMOS	X	X	X	X	X	X	X	O	O			X	
HIPODROMOS	X	X	X	X	X	X	X	O	O			/	
GALGODROMOS	X	X	X	X	X	X	X	O	O			/	
PLAZAS DE TOROS	X	X	X	X	X	X	X	O	O			/	
LIENZOS CHARROS	X	X	X	X	X	X	X	O	O			/	
PISTAS PARA EQUITACION	X	X	X	X	X	X	X	O	O			O	
CANCHAS PARA FORLONTON	X	X	X	X	X	X	X	O	O			X	
PALENQUES	X	X	X	X	X	X	X	X	O			X	

	EDIFICACIONES	DISTRITO G13											
		BD1	BD2	MD1	MD2	AD1	AD2	CUR	CUI	IND	MIXT	RURAL	APE
SERVICIOS	ARENAS DE BOXEO Y LUCHAS LIBRES	X	X	X	X	X	X	X	O				X
	PISTAS DE PATINAJE	X	X	X	X	X	X	X	O				X
	ALBERCAS	X	X	X	X	X	X	X	O				X
	CAMPOS DE TIROS	X	X	X	X	X	X	X	O				/
	GIMNACIOS	X	X	O	X	X	X	O	O				X
	DANZAS	X	X	O	X	X	X	O	O				X
	SALAS DE ARTES MARCIALES	X	X	O	X	X	X	O	O				X
	BOLICHES	X	X	X	X	X	X	X	O				X
	BILLARES	X	X	X	X	X	X	X	O				X
	JUEGOS DE MESA	X	X	X	X	X	X	X	O				X
	JUEGOS ELECTRONICOS	X	X	X	X	X	X	X	O				X
	ALOJAMIENTO												
	HOTELES	X	X	X	X	X	X	X	O				X
	MOTELES	X	X	X	X	X	X	X	/				X
	CASAS DE HUESPEDES	X	X	X	X	X	X	X	O				X
	ALBERGES	X	X	X	X	X	X	X	O				X
	ASISTENCIA SOCIAL			X									
	ORFANATORIOS	X	X	X	X	X	X	X	O				X
	ASILOS	X	X	X	X	X	X	X	O				X
	GUARDERIAS	X	X	X	X	X	X	O	O				X
	CENTROS DE INTEGRACION JUVENIL O FAMILIAR	X	X	X	X	X	X	X	O				X
	ANIMAL												
	SALONES DE CORTE Y ESTETICA	X	X	O	O	O	O	O	O				X
	CENTROS ANTIRRABICOS	X	X	X	X	X	X	O	O				X
	CLINICAS Y HOSPITALES VETERINARIOS	X	X	X	X	X	X	X	O				/
	EDUCACION ELEMENTAL												
	JARDINES DE NIÑOS	X	X	X	X	X	X	/	O				O
	PRIMARIAS	X	X	X	X	X	X	/	O				O
	ESCUELAS PARA NIÑOS ATIPICOS	X	X	X	X	X	X	/	O				O
	EDUCACION MEDIA												
	SECUNDARIAS	X	X	X	X	X	X	/	O				O
	PREPARATORIA	X	X	X	X	X	X	/	O				O
	INSTITUTO TECNICO	X	X	X	X	X	X	/	O				O
	ACADEMIAS	X	X	X	X	X	X	/	O				X
	EDUCACION SUPERIOR												
	TECNOLOGICOS	X	X	X	X	X	X	X	O				/
	NORMALES	X	X	X	X	X	X	X	O				X
	UNIVERSIDADES	X	X	X	X	X	X	X	O				X
	INSTITUCIONES CIENTIFICAS												
	CENTROS DE INVESTIGACION	X	X	X	X	X	X	X	O				X
	LABORATORIOS	X	X	X	X	X	X	X	O				X
	CAMPOS EXPERIMENTALES	X	X	X	X	X	X	X	O				/
	OBSERVATORIOS, METEOROLOGICOS Y ASTRONOMICOS	X	X	X	X	X	X	X	O				/
	CULTURALES												
	MUSEOS	X	X	X	X	X	X	X	O				X
	PINACOTECAS	X	X	X	X	X	X	X	O				X
	GALERIAS DEL ARTE	X	X	X	X	X	X	X	O				X
	PLANETARIOS	X	X	X	X	X	X	X	O				X
	ACUARIOS	X	X	X	X	X	X	X	O				X
	IDOLOGICOS	X	X	X	X	X	X	X	O				X
	JARDINES BOTANICOS	X	X	X	X	X	X	X	O				O
	EXPOSICIONES	X	X	X	X	X	X	X	O				X
	LIGERA												
	INOCUA	X	X	X	X	X	X	X	O				O
	MOLESTA	X	X	X	X	X	X	X	X				X
	PELIGROSA	X	X	X	X	X	X	X	X				X
	CONTAMINANTE	X	X	X	X	X	X	X	X				X
	MEDIANA												
	INOCUA	X	X	X	X	X	X	X	X				X
	MOLESTA	X	X	X	X	X	X	X	X				X
	PELIGROSA	X	X	X	X	X	X	X	X				X
	CONTAMINANTE	X	X	X	X	X	X	X	X				X
	PESADA												
	INOCUA	X	X	X	X	X	X	X	X				X
	MOLESTA	X	X	X	X	X	X	X	X				X
	PELIGROSA	X	X	X	X	X	X	X	X				X
	CONTAMINANTE	X	X	X	X	X	X	X	X				X

	EDIFICACIONES	DISTRITO G15												
		BD1	BD2	MD1	MD2	AD1	AD2	CUR	CUI	IND	MIXT	RURAL	APE	
COMERCIO	COMERCIAL TIENDAS Y ALMACENES													
	TIENDAS DE AUTOSERVICIOS	X	X					X	O					X
	TIENDAS DEPARTAMENTALES	X	X					X	O					X
	CENTROS COMERCIALES	X	X					X	O					X
	MERCADOS	X	X					X	O					X
	COMERCIAL VENTA DE MATERIALES													
	DE CONSTRUCCION	X	X					O	O					X
	ELECTRICOS Y/O PLOMERIA	X	X					O	O					X
	FERRETERIAS Y TLAPALERIAS	X	X					O	O					O
	VIDRIERA	X	X					O	O					X
	COMERCIAL-VENTA DE VEHICULOS													
	AUTOMOVILES Y MOTOCICLETAS	X	X					X	O					X
	CAMIONES	X	X					X	O					X
	MAQUINARIA AGRICOLA	X	X					X	O					O
	MAQUINARIA PARA LA CONSTRUCCION	X	X					X	O					X
	REFACCIONES Y LLANTAS	X	X					X	O					X
SERVICIOS	SERVICIOS-ADMINISTRACION PUBLICA													
	OFICINAS DE GOBIERNO FEDERAL	X	X					O	O					X
	OFICINAS DE GOBIERNO ESTATAL	X	X					O	O					X
	OFICINAS DE GOBIERNO MUNICIPAL	X	X					O	O					X
	ORGANISMOS DESCENTRALIZADOS	X	X					O	O					X
	CONSULADOS	X	X					O	O					X
	SERVICIOS-ADMINISTRACION PRIVADA													
	OFICINAS	X	X					O	O					X
	CASAS DE BOLSA	X	X					O	O					X
	CASAS DE CAMBIO	X	X					O	O					X
	BANCOS	X	X					O	O					X
	SERVICIOS-PERSONALES													
	BANCOS PUBLICOS Y SIMILARES	X	X					O	O					X
	PELUQUERIAS Y ESTETICAS	X	X					O	O					X
	LAVANDERIAS Y TINTOTRERIAS	X	X					O	O					X
	SASTRERIAS Y TALLERES DE COSTURA	X	X					O	O					X
	ESTUDIOS FOTOGRAFICOS	X	X					O	O					X
	ALQUILER DE ROPA	X	X					O	O					X
	ALQUILER DE LOZA Y CRISTALERIA	X	X					O	O					X
	CIBERCAFE	X	X					O	O					X
	SERVICIOS-SEGURIDAD													
	INSTALACIONES PARA EL EJERCITO NACIONAL	X	X					X	O					X
	TRANSITO	X	X					X	O					X
	BOMBEROS	X	X					X	O					X
	POLICIAS	X	X					X	O					X
	RECLUSORIOS	X	X					X	O					X
	SERVICIOS DE INFORMACION													
	ARCHIVOS	X	X					X	O					X
	BIBLIOTECAS	X	X					X	O					X
	HEMEROTECAS	X	X					X	O					X
	CENTROS DE PRENSA	X	X					X	O					X
	SERVICIOS RELIGIOSOS													
	TEMPLOS	X	X					O	O					X
	LUGARES DE CULTO	X	X					O	O					X
	SEMINARIOS	X	X					O	O					X
	SERVICIOS-MORTUARIOS													
	CEMENTERIOS	X	X					X	O					X
	CREMATORIOS	X	X					X	O					X
	AGENCIAS DE INHUMACIONES	X	X					X	O					X
	FUNERARIAS	X	X					X	O					X
	SERVICIOS-COMUNICACIONES													
	CORREOS	X	X					O	O					X
TELEGRAFOS	X	X					O	O					X	
TELEFONOS	X	X					O						X	

	EDIFICACIONES	DISTRITO G15											
		BD1	BD2	MD1	MD2	AD1	AD2	CUR	CUI	IND	MIXT	RURAL	APE
SERVICIOS	RADIODIFUSORAS	X	X					X	O				X
	ESTACIONES DE TELEVISION	X	X					X	O				X
	ESTUDIOS DE CINE	X	X					X	O				X
	AGENCIA DE VIAJES	X	X					O	O				X
	TRANSPORTES TERRESTRES												
	TERMINALES DE AUTOBUSES FORANEOS	X	X					X	O				X
	TERMINALES DE CAMIONES DE CARGA	X	X					X	O				X
	TERMINALES DE AUTOBUSES URBANOS	X	X					X	O				X
	TERMINALES DE FERROCARRILES DE PASAJEROS	X	X					X	O				X
	TERMINAL DE FERROCARRILES DE CARGA	X	X					X	O				X
	ESTACIONAMIENTOS	X	X					X	O				X
	SITIOS DE VEHICULOS (TAXIS)	X	X					X	O				X
	ESTACIONES DEL METRO	X	X					X	O				X
	TRANSPORTES AEREOS												
	AEROPUERTOS	X	X					X	O				X
	AEROPISTAS	X	X					X	O				X
	HELICOPTEROS	X	X					X	O				X
	SALUD												
	HOSPITALES GENERALES	X	X					X	O				X
	HOSPITALES DE ESPECIALIDADES	X	X					X	O				X
	CENTROS MEDICOS	X	X					O	O				X
	CLINICAS GENERALES	X	X					O	O				X
	CENTROS DE SALUD	X	X					O	O				X
	UNIDADES MEDICAS (LABORATORIOS)	X	X					O	O				X
	CONSULTORIOS	X	X					O	O				X
	DISPENSARIOS Y CENTROS DE SOCORRO	X	X					O	O				O
	REPARACION Y MANTENIMIENTOS												
	ARTICULOS ELECTRODOMESTICOS	X	X					O	O				X
	DE VEHICULOS	X	X					O	O				X
	LAVADO Y LUBRICACION DE VEHICULOS	X	X					O	O				X
	LIMPIEZA DE OFICINAS HOGARES E INDUSTRIAS	X	X					O	O				X
	MANTENIMIENTOS DE JARDINES	X	X					O	O				X
	ALIMENTOS Y BEBIDAS												
	CAFES, FONDAS Y RESTAURANTES	X	X					O	O				O
	CANTINAS Y BARES	X	X					X	O				/
	CENTROS NOCTURNOS	X	X					X	/				O
	ENTRETENIMIENTOS												
	AUDITORIOS	X	X					X	O				X
	TEATROS	X	X					X	O				X
	CINES	X	X					X	O				X
	SALAS DE CONCIERTOS	X	X					X	O				X
	CENTRO DE CONVENCIONES	X	X					X	O				X
FERIAS O JUEGOS MECANICOS	X	X					X	O				X	
CIRCOS	X	X					X	O				X	
RECREACION SOCIAL													
CENTROS COMUNITARIOS CULTURAELS	X	X					X	O				X	
CLUBES SOCIALES	X	X					X	O				X	
SALONES DE EVENTOS SOCIAL	X	X					X	O				X	
DEPORTIVOS													
CANCHAS DEPORTIVAS (UN DEPORTE)	X	X					X	O				X	
CENTROS DEPORTIVOS (VARIOS DEPORTES)	X	X					X	O				X	
ESTADIOS	X	X					X	O				X	
AUTODROMOS	X	X					X	O				X	
VELODROMOS	X	X					X	O				X	
HIPODROMOS	X	X					X	O				/	
GALGODROMOS	X	X					X	O				/	
PLAZAS DE TOROS	X	X					X	O				/	
LIENZOS CHARROS	X	X					X	O				/	
PISTAS PARA EQUITACION	X	X					X	O				O	
CANCHAS PARA FORLONTON	X	X					X	O				X	
PALENQUES	X	X					X	X				X	

	EDIFICACIONES	DISTRITO G15												
		BD1	BD2	MD1	MD2	AD1	AD2	CUR	CUI	IND	MIXT	RURAL	APE	
SERVICIOS	ARENAS DE BOXEO Y LUCHAS LIBRES	X	X					X	O					X
	PISTAS DE PATINAJE	X	X					X	O					X
	ALBERCAS	X	X					X	O					X
	CAMPOS DE TIROS	X	X					X	O					/
	GIMNACIOS	X	X					O	O					X
	DANZAS	X	X					O	O					X
	SALAS DE ARTES MARCIALES	X	X					O	O					X
	BOLICHES	X	X					X	O					X
	BILLARES	X	X					X	O					X
	JUEGOS DE MESA	X	X					X	O					X
	JUEGOS ELECTRONICOS	X	X					X	O					X
	ALOJAMIENTO													
	HOTELES	X	X					X	O					X
	MOTELES	X	X					X	/					X
	CASAS DE HUESPEDES	X	X					X	O					X
	ALBERGES	X	X					X	O					X
	ASISTENCIA SOCIAL													
	ORFANATORIOS	X	X					X	O					X
	ASILOS	X	X					X	O					X
	GUARDERIAS	X	X					O	O					X
	CENTROS DE INTEGRACION JUVENIL O FAMILIAR	X	X					X	O					X
	ANIMAL													
	SALONES DE CORTE Y ESTETICA	X	X					O	O					X
	CENTROS ANTIRRABICOS	X	X					O	O					X
	CLINICAS Y HOSPITALES VETERINARIOS	X	X					X	O					/
	EDUCACION ELEMENTAL													
	JARDINES DE NIÑOS	X	X					/	O					O
	PRIMARIAS	X	X					/	O					O
	ESCUELAS PARA NIÑOS ATÍPICOS	X	X					/	O					O
	EDUCACION MEDIA													
	SECUNDARIAS	X	X					/	O					O
	PREPARATORIA	X	X					/	O					O
	INSTITUTO TECNICO	X	X					/	O					O
	ACADEMIAS	X	X					/	O					X
	EDUCACION SUPERIOR													
	TECNOLOGICOS	X	X					X	O					/
	NORMALES	X	X					X	O					X
	UNIVERSIDADES	X	X					X	O					X
	INSTITUCIONES CIENTIFICAS													
	CENTROS DE INVESTIGACION	X	X					X	O					X
	LABORATORIOS	X	X					X	O					X
	CAMPOS EXPERIMENTALES	X	X					X	O					/
	OBSERVATORIOS, METEOROLOGICOS Y ASTRONOMICOS	X	X					X	O					/
	CULTURALES													
	MUSEOS	X	X					X	O					X
	PINACOTECAS	X	X					X	O					X
	GALERIAS DEL ARTE	X	X					X	O					X
	PLANETARIOS	X	X					X	O					X
	ACUARIOS	X	X					X	O					X
	IDOLOGICOS	X	X					X	O					X
	JARDINES BOTANICOS	X	X					X	O					O
	EXPOSICIONES	X	X					X	O					X
	LIGERA													
	INOCUA	X	X					X	O					O
	MOLESTA	X	X					X	X					X
	PELIGROSA	X	X					X	X					X
	CONTAMINANTE	X	X					X	X					X
	MEDIANA													
	INOCUA	X	X					X	X					X
	MOLESTA	X	X					X	X					X
	PELIGROSA	X	X					X	X					X
	CONTAMINANTE	X	X					X	X					X
	PESADA													
	INOCUA	X	X					X	X					X
	MOLESTA	X	X					X	X					X
	PELIGROSA	X	X					X	X					X
	CONTAMINANTE	X	X					X	X					X

	EDIFICACIONES	DISTRITO G16											
		BD1	BD2	MD1	MD2	AD1	AD2	CUR	CUI	IND	MIXT	RURAL	APE
COMERCIO	COMERCIAL TIENDAS Y ALMACENES												
	TIENDAS DE AUTOSERVICIOS	X	X	X	X	X	X	X	O		O		X
	TIENDAS DEPARTAMENTALES	X	X	X	X	X	X	X	O		O		X
	CENTROS COMERCIALES	X	X	X	X	X	X	X	O		O		X
	MERCADOS	X	X	X	X	X	X	X	O		O		X
	COMERCIAL VENTA DE MATERIALES												
	DE CONSTRUCCION	X	X	X	X	X	X	O	O		O		X
	ELECTRICOS Y/O PLOMERIA	X	X	X	X	X	X	O	O		O		X
	FERRETERIAS Y TLAPALERIAS	X	X	O	X	X	X	O	O		O		O
	VIDRIERA	X	X	O	X	X	X	O	O		O		X
	COMERCIAL-VENTA DE VEHICULOS												
	AUTOMOVILES Y MOTOCICLETAS	X	X	X	X	X	X	X	O		O		X
	CAMIONES	X	X	X	X	X	X	X	O		O		X
	MAQUINARIA AGRICOLA	X	X	X	X	X	X	X	O		O		O
	MAQUINARIA PARA LA CONSTRUCCION	X	X	X	X	X	X	X	O		O		X
	REFACCIONES Y LLANTAS	X	X	X	X	X	X	X	O		O		X
SERVICIOS	SERVICIOS-ADMINISTRACION PUBLICA												
	OFICINAS DE GOBIERNO FEDERAL	X	X	X	X	X	X	O	O		O		X
	OFICINAS DE GOBIERNO ESTATAL	X	X	X	X	X	X	O	O		O		X
	OFICINAS DE GOBIERNO MUNICIPAL	X	X	X	X	X	X	O	O		O		X
	ORGANISMOS DESCENTRALIZADOS	X	X	X	X	X	X	O	O		O		X
	CONSULADOS	X	X	X	X	X	X	O	O		O		X
	SERVICIOS-ADMINISTRACION PRIVADA												
	OFICINAS	X	X	X	X	X	X	O	O		O		X
	CASAS DE BOLSA	X	X	X	X	X	X	O	O		O		X
	CASAS DE CAMBIO	X	X	X	X	X	X	O	O		O		X
	BANCOS	X	X	X	X	X	X	O	O		O		X
	SERVICIOS-PERSONALES												
	BANCOS PUBLICOS Y SIMILARES	X	X	X	X	X	X	O	O		O		X
	PELUQUERIAS Y ESTETICAS	X	X	O	O	O	O	O	O		O		X
	LAVANDERIAS Y TINTOTRERIAS	X	X	O	O	O	O	O	O		O		X
	SASTRERIAS Y TALLERES DE COSTURA	X	X	O	O	O	O	O	O		O		X
	ESTUDIOS FOTOGRAFICOS	X	X	O	O	O	O	O	O		O		X
	ALQUILER DE ROPA	X	X	O	O	O	O	O	O		O		X
	ALQUILER DE LOZA Y CRISTALERIA	X	X	O	O	O	O	O	O		O		X
	CIBERCAFE	X	X	O	O	O	O	O	O		O		X
	SERVICIOS-SEGURIDAD												
	INSTALACIONES PARA EL EJERCITO NACIONAL	X	X	X	X	X	X	X	O		O		X
	TRANSITO	X	X	X	X	X	X	X	O		O		X
	BOMBEROS	X	X	X	X	X	X	X	O		O		X
	POLICIAS	X	X	X	X	X	X	X	O		O		X
	RECLUSORIOS	X	X	X	X	X	X	X	O		/		X
	SERVICIOS DE INFORMACION												
	ARCHIVOS	X	X	X	X	X	X	X	O		O		X
	BIBLIOTECAS	X	X	X	X	X	X	X	O		O		X
	HEMEROTECAS	X	X	X	X	X	X	X	O		O		X
	CENTROS DE PRENSA	X	X	X	X	X	X	X	O		O		X
	SERVICIOS RELIGIOSOS												
	TEMPLOS	X	X	X	X	X	X	O	O		O		X
	LUGARES DE CULTO	X	X	X	X	X	X	O	O		O		X
	SEMINARIOS	X	X	X	X	X	X	O	O		O		X
	SERVICIOS-MORTUARIOS												
	CEMENTERIOS	X	X	X	X	X	X	X	O		O		X
	CREMATORIOS	X	X	X	X	X	X	X	O		O		X
	AGENCIAS DE INHUMACIONES	X	X	X	X	X	X	X	O		O		X
	FUNERARIAS	X	X	X	X	X	X	X	O		O		X
	SERVICIOS-COMUNICACIONES												
	CORREOS	X	X	X	X	X	X	O	O		O		X
TELEGRAFOS	X	X	X	X	X	X	O	O		O		X	
TELEFONOS	X	X	X	X	X	X	O			O		X	

	EDIFICACIONES	DISTRITO G16											
		BD1	BD2	MD1	MD2	AD1	AD2	CUR	CUI	IND	MIXT	RURAL	APE
SERVICIOS	RADIODIFUSORAS	X	X	X	X	X	X	X	O	O		X	
	ESTACIONES DE TELEVISION	X	X	X	X	X	X	X	O	O		X	
	ESTUDIOS DE CINE	X	X	X	X	X	X	X	O	O		X	
	AGENCIA DE VIAJES	X	X	X	X	X	X	O	O	O		X	
	TRANSPORTES TERRESTRES												
	TERMINALES DE AUTOBUSES FORANEOS	X	X	X	X	X	X	X	O	O		X	
	TERMINALES DE CAMIONES DE CARGA	X	X	X	X	X	X	X	O	O		X	
	TERMINALES DE AUTOBUSES URBANOS	X	X	X	X	X	X	X	O	O		X	
	TERMINALES DE FERROCARRILES DE PASAJEROS	X	X	X	X	X	X	X	O	O		X	
	TERMINAL DE FERROCARRILES DE CARGA	X	X	X	X	X	X	X	O	O		X	
	ESTACIONAMIENTOS	X	X	X	X	X	X	X	O	O		X	
	SITIOS DE VEHICULOS (TAXIS)	X	X	X	X	X	X	X	O	O		X	
	ESTACIONES DEL METRO	X	X	X	X	X	X	X	O	O		X	
	TRANSPORTES AEREOS												
	AEROPUERTOS	X	X	X	X	X	X	X	O	O		X	
	AEROPISTAS	X	X	X	X	X	X	X	O	O		X	
	HELICOPTEROS	X	X	X	X	X	X	X	O	O		X	
	SALUD												
	HOSPITALES GENERALES	X	X	X	X	X	X	X	O	O		X	
	HOSPITALES DE ESPECIALIDADES	X	X	X	X	X	X	X	O	O		X	
	CENTROS MEDICOS	X	X	X	X	X	X	O	O	O		X	
	CLINICAS GENERALES	X	X	X	X	X	X	O	O	O		X	
	CENTROS DE SALUD	X	X	X	X	X	X	O	O	O		X	
	UNIDADES MEDICAS (LABORATORIOS)	X	X	X	X	X	X	O	O	O		X	
	CONSULTORIOS	X	X	O	X	X	X	O	O	O		X	
	DISPENSARIOS Y CENTROS DE SOCORRO	X	X	X	X	X	X	O	O	O		O	
	REPARACION Y MANTENIMIENTOS												
	ARTICULOS ELECTRODOMESTICOS	X	X	X	X	X	X	O	O	O		X	
	DE VEHICULOS	X	X	X	X	X	X	O	O	O		X	
	LAVADO Y LUBRICACION DE VEHICULOS	X	X	X	X	X	X	O	O	O		X	
	LIMPIEZA DE OFICINAS HOGARES E INDUSTRIAS	X	X	X	X	X	X	O	O	O		X	
	MANTENIMIENTOS DE JARDINES	X	X	X	X	X	X	O	O	O		X	
	ALIMENTOS Y BEBIDAS												
	CAFES, FONDAS Y RESTAURANTES	X	X	O	/	/	/	O	O	O		O	
	CANTINAS Y BARES	X	X	X	X	X	X	X	O	O		/	
	CENTROS NOCTURNOS	X	X	X	X	X	X	X	/	O		O	
	ENTRETENIMIENTOS												
	AUDITORIOS	X	X	X	X	X	X	X	O	O		X	
	TEATROS	X	X	X	X	X	X	X	O	O		X	
	CINES	X	X	X	X	X	X	X	O	O		X	
	SALAS DE CONCIERTOS	X	X	X	X	X	X	X	O	O		X	
	CENTRO DE CONVENCIONES	X	X	X	X	X	X	X	O	O		X	
FERIAS O JUEGOS MECANICOS	X	X	X	X	X	X	X	O	O		X		
CIRCOS	X	X	X	X	X	X	X	O	O		X		
RECREACION SOCIAL													
CENTROS COMUNITARIOS CULTURAELS	X	X	X	X	X	X	X	O	O		X		
CLUBES SOCIALES	X	X	X	X	X	X	X	O	O		X		
SALONES DE EVENTOS SOCIAL	X	X	X	X	X	X	X	O	O		X		
DEPORTIVOS													
CANCHAS DEPORTIVAS (UN DEPORTE)	X	X	X	X	X	X	X	O	O		X		
CENTROS DEPORTIVOS (VARIOS DEPORTES)	X	X	X	X	X	X	X	O	O		X		
ESTADIOS	X	X	X	X	X	X	X	O	O		X		
AUTODROMOS	X	X	X	X	X	X	X	O	O		X		
VELODROMOS	X	X	X	X	X	X	X	O	O		X		
HIPODROMOS	X	X	X	X	X	X	X	O	O		/		
GALGODROMOS	X	X	X	X	X	X	X	O	O		/		
PLAZAS DE TOROS	X	X	X	X	X	X	X	O	O		/		
LIENZOS CHARROS	X	X	X	X	X	X	X	O	O		/		
PISTAS PARA EQUITACION	X	X	X	X	X	X	X	O	O		O		
CANCHAS PARA FORLONTON	X	X	X	X	X	X	X	O	O		X		
PALENQUES	X	X	X	X	X	X	X	X	O		X		

	EDIFICACIONES	DISTRITO G16											
		BD1	BD2	MD1	MD2	AD1	AD2	CUR	CUI	IND	MIXT	RURAL	APE
SERVICIOS	ARENAS DE BOXEO Y LUCHAS LIBRES	X	X	X	X	X	X	X	O				X
	PISTAS DE PATINAJE	X	X	X	X	X	X	X	O				X
	ALBERCAS	X	X	X	X	X	X	X	O				X
	CAMPOS DE TIROS	X	X	X	X	X	X	X	O				/
	GIMNACIOS	X	X	O	X	X	X	O	O				X
	DANZAS	X	X	O	X	X	X	O	O				X
	SALAS DE ARTES MARCIALES	X	X	O	X	X	X	O	O				X
	BOLICHES	X	X	X	X	X	X	X	O				X
	BILLARES	X	X	X	X	X	X	X	O				X
	JUEGOS DE MESA	X	X	X	X	X	X	X	O				X
	JUEGOS ELECTRONICOS	X	X	X	X	X	X	X	O				X
	ALOJAMIENTO												
	HOTELES	X	X	X	X	X	X	X	O				X
	MOTELES	X	X	X	X	X	X	X	/				X
	CASAS DE HUESPEDES	X	X	X	X	X	X	X	O				X
	ALBERGES	X	X	X	X	X	X	X	O				X
	ASISTENCIA SOCIAL			X									
	ORFANATORIOS	X	X	X	X	X	X	X	O				X
	ASILOS	X	X	X	X	X	X	X	O				X
	GUARDERIAS	X	X	X	X	X	X	O	O				X
	CENTROS DE INTEGRACION JUVENIL O FAMILIAR	X	X	X	X	X	X	X	O				X
	ANIMAL												
	SALONES DE CORTE Y ESTETICA	X	X	O	O	O	O	O	O				X
	CENTROS ANTIRRABICOS	X	X	X	X	X	X	O	O				X
	CLINICAS Y HOSPITALES VETERINARIOS	X	X	X	X	X	X	X	O				/
	EDUCACION ELEMENTAL												
	JARDINES DE NIÑOS	X	X	X	X	X	X	/	O				O
	PRIMARIAS	X	X	X	X	X	X	/	O				O
	ESCUELAS PARA NIÑOS ATIPICOS	X	X	X	X	X	X	/	O				O
	EDUCACION MEDIA												
	SECUNDARIAS	X	X	X	X	X	X	/	O				O
	PREPARATORIA	X	X	X	X	X	X	/	O				O
	INSTITUTO TECNICO	X	X	X	X	X	X	/	O				O
	ACADEMIAS	X	X	X	X	X	X	/	O				X
	EDUCACION SUPERIOR												
	TECNOLOGICOS	X	X	X	X	X	X	X	O				/
	NORMALES	X	X	X	X	X	X	X	O				X
	UNIVERSIDADES	X	X	X	X	X	X	X	O				X
	INSTITUCIONES CIENTIFICAS												
	CENTROS DE INVESTIGACION	X	X	X	X	X	X	X	O				X
	LABORATORIOS	X	X	X	X	X	X	X	O				X
	CAMPOS EXPERIMENTALES	X	X	X	X	X	X	X	O				/
	OBSERVATORIOS, METEOROLOGICOS Y ASTRONOMICOS	X	X	X	X	X	X	X	O				/
	CULTURALES												
	MUSEOS	X	X	X	X	X	X	X	O				X
	PINACOTECAS	X	X	X	X	X	X	X	O				X
	GALERIAS DEL ARTE	X	X	X	X	X	X	X	O				X
	PLANETARIOS	X	X	X	X	X	X	X	O				X
	ACUARIOS	X	X	X	X	X	X	X	O				X
	IDOLOGICOS	X	X	X	X	X	X	X	O				X
	JARDINES BOTANICOS	X	X	X	X	X	X	X	O				O
	EXPOSICIONES	X	X	X	X	X	X	X	O				X
	LIGERA												
	INOCUA	X	X	X	X	X	X	X	O				O
	MOLESTA	X	X	X	X	X	X	X	X				X
	PELIGROSA	X	X	X	X	X	X	X	X				X
	CONTAMINANTE	X	X	X	X	X	X	X	X				X
	MEDIANA												
	INOCUA	X	X	X	X	X	X	X	X				X
	MOLESTA	X	X	X	X	X	X	X	X				X
	PELIGROSA	X	X	X	X	X	X	X	X				X
	CONTAMINANTE	X	X	X	X	X	X	X	X				X
	PESADA												
	INOCUA	X	X	X	X	X	X	X	X				X
	MOLESTA	X	X	X	X	X	X	X	X				X
	PELIGROSA	X	X	X	X	X	X	X	X				X
	CONTAMINANTE	X	X	X	X	X	X	X	X				X

NORMAS DE ESTACIONAMIENTO POR USO DE SUELO

	EDIFICACIONES	NUMERO MINIMO DE CAJONES DE ESTACIONAMIENTOS
HABITACIONAL	HABITACIONAL-UNIFAMILIAR	
	RESIDENCIAL (MAYOR DE 251 M2 CONSTRUCCION)	TRES POR VIVIENDA
	MEDIO (DE 180ª 250 M2 CONSTRUCCION)	DOS POR VIVIENDA
	POPULAR (DE 90 A 120 M2 CONSTRUCCION)	UNO POR VIVIENDA
	PROGRESIVA (HASTA 80 M2 CONSTRUCCION)	UNO POR VIVIENDA
	HABITACIONAL-MULTIFAMILIAR	
	RESIDENCIAL (MAYOR DE 180M2 CONSTRUCCION)	TRES POR VIVIENDA
	MEDIO (DE 100 A 180M2 CONSTRUCCION)	DOS POR VIVIENDA
	POPULAR (MENORES A 100M2 CONSTRUCCION)	UNO POR VIVIENDA
	HABITACIONAL- ESPECIAL	
	CONVENIOS	UNO POR C/40 M2 CONSTR.
	INTERNADOS	UNO POR C/40 M2 CONSTR.
	PARQUES PARA REMOLQUES	UNO POR C/10 M2 CONSTR.
COMERCIO	COMERCIAL-BODEGAS Y DEPOSITOS	
	BODEGAS Y DEPOSITOS (HASTA 450M2 CONSTRUCCION)	UNO POR C/25 M2 DE CONSTR.
	BODEGAS Y DEPOSITOS (HASTA 450 A 1,500 M2 CONSTR.)	UNO POR C/150 M2 DE CONSTR.
	BODEGAS Y DEPOSITOS (MAYOR DE 1500M2 CONSTR.	DIEZ CAJONES MINIMO MAS
	MADERAS (DE1500M2 CONSTR. EN ADELANTE)	UNO POR C/200 M2 DE CONSTR.
	MUEBLES (DE 1500M2 CONSTR. EN ADELANTE)	UNO POR C/200 M2 DE CONSTR.
	VEHICULOS Y MAQUINARIA(DE 1500M2 DE COSNTR. EN ADELANTE)	UNO POR C/200 M2 DE CONSTR.
	SILOS Y TOLVAS DE GRANOS(DE 1500M2 CONSTR. EN ADELANTE)	UNO POR C/200 M2 DE CONSTR.
	ABARROTES (DE 1500M2 CONSTR. EN ADELANTE)	UNO POR C/200 M2 DE CONSTR.
	PRODUCTOS PERECEDEROS (DE 1500M2 CONSTR. EN ADELANTE)	UNO POR C/200 M2 DE CONSTR.
	PRODUCTOS AGROPECUARIOS, QUIMICOS O INDUSTRIALES (DE 1500M2 CONSTR. EN ADELANTE)	UNO POR C/200 M2 DE CONSTR.
	GASERAS	UNO POR C/100 M2 DE CONSTR.
	GASOLINERAS (DE 1500M2 CONSTR. EN ADELANTE)	UNO POR C/100 M2 DE CONSTR.
	COMERCIAL-TIENDAS DE PRODUCTOS BASICOS	
	ABARROTES (OXXO, SUPER 7, BURBUJAS Y SIMILARES)	UNO POR C/25 M2 CONSTR.
	CARNICERIA	UNO POR C/25 M2 CONSTR.
	FRUTERIA	UNO POR C/25 M2 CONSTR.
	TORTILLERIAS	UNO POR C/25 M2 CONSTR.
	PANADERIAS	UNO POR C/25 M2 CONSTR.
	COMIDA PARA LLEVAR	UNO POR C/25 M2 CONSTR.
	COMERCIAL-VESTIR	
	ROPA Y ACCESORIOS DIVERSOS	UNO POR C/25 M2 CONSTR.
	COMERCIAL TIENDAS DE ESPECIALIDADES	
	FARMACIAS Y BOTICAS	UNO POR C/25 M2 DE CONSTR.
	HERBARIOS	UNO POR C/25 M2 DE CONSTR.
	ULTRAMARINOS VINOS Y LICORES	UNO POR C/25 M2 DE CONSTR.
	DULCERIAS	UNO POR C/25 M2 DE CONSTR.
NEVERIAS	UNO POR C/30 M2 DE CONSTR.	
ALIMENTOS Y VEGETALES	UNO POR C/30 M2 DE CONSTR.	
INGENIERIA Y/O DIBUJO	UNO POR C/40 M2 DE CONSTR.	
FOTOGRAFIA	UNO POR C/30 M2 DE CONSTR.	
ELECTRONICA	UNO POR C/30 M2 DE CONSTR.	
ARTICULOS MEDICOS	UNO POR C/30 M2 DE CONSTR.	
LOCALES COMERCIALES	UNO POR C/30 M2 DE CONSTR.	

	EDIFICACIONES	NUMERO MINIMO DE CAJONES DE ESTACIONAMIENTOS
	COMPUTACION Y SISTEMAS	UNO POR C/40 M2 DE CONSTR.
	VETERINARIO	UNO POR C/25 M2 DE CONSTR.
	LABORATORIOS	UNO POR C/30 M2 DE CONSTR.
	INSTRUMENTOS MUSICALES	UNO POR C/30 M2 DE CONSTR.
	ARTICULOS DEPORTIVOS	UNO POR C/30 M2 DE CONSTR.
	PAPELERIA, LIBRERIAS Y REVISTERIAS	UNO POR C/25 M2 DE CONSTR.
	DISCOTECAS (VENTA DE DISCOS)	UNO POR C/25 M2 DE CONSTR.
	JOYERIAS Y RELOJERIAS	UNO POR C/40 M2 DE CONSTR.
	OPTICAS	UNO POR C/30 M2 DE CONSTR.
	MUEBLERIAS	UNO POR C/30 M2 DE CONSTR.
	APARATOS ELECTRICOS Y ELECTRONICOS	UNO POR C/30 M2 DE CONSTR.
	VIDEOCINTAS	UNO POR C/15 ME CONSTR.
	COMERCIAL TIENDAS Y ALMACENES	
	TIENDAS DE AUTOSERVICIOS	UNO POR C/20 M2 CONSTR.
	TIENDAS DEPARTAMENTALES	UNO POR C/25M2 CONSTR.
COMERCIO	CENTROS COMERCIALES	UNO POR C/25 M2 CONSTR.
	MERCADOS	UNO POR C/25 M2 CONSTR.
	COMERCIAL VENTA DE MATERIALES	
	DE CONSTRUCCION	UNO POR C/30 M2 SUELO
	ELECTRICOS Y/O PLOMERIA	UNO POR C/25 M2 CONSTR.
	FERRETERIAS Y TLAPALERIAS	UNO POR C/25 M2 CONSTR.
	VIDRIERA	UNO POR C/25 M2 CONSTR.
	COMERCIAL-VENTA DE VEHICULOS	
	AUTOMOVILES Y MOTOCICLETAS	UNO POR C/60 M2 CONSTR.
	CAMIONES	UNO POR C/60 M2 CONSTR.
	MAQUINARIA AGRICOLA	UNO POR C/60 M2 CONSTR.
	MAQUINARIA PARA LA CONSTRUCCION	UNO POR C/60 M2 CONSTR.
	REFACCIONES Y LLANTAS	UNO POR C/60 M2 CONSTR.
	SERVICIOS-ADMINISTRACION PUBLICA	
	OFICINAS DE GOBIERNO FEDERAL	UNO POR C/25 M2 CONSTR
	OFICINAS DE GOBIERNO ESTATAL	UNO POR C/30 M2 CONSTR
	OFICINAS DE GOBIERNO MUNICIPAL	UNO POR C/30 M2 CONSTR
	ORGANISMOS DESCENTRALIZADOS	UNO POR C/30 M2 CONSTR
	CONSULADOS	UNO POR C/30 M2 CONSTR
	SERVICIOS-ADMINISTRACION PRIVADA	
	OFICINAS	UNO POR C/30 M2 CONSTR.
	CASAS DE BOLSA	UNO POR C/15 M2 CONSTR.
	CASAS DE CAMBIO	UNO POR C/15 M2 CONSTR.
	BANCOS	UNO POR C/15 M2 CONSTR.
	SERVICOS-PERSONALES	
SERVICIOS	BANCOS PUBLICOS Y SIMILARES	UNO POR C/50 M2 CONSTR.
	CASAS DE EMPEÑO	UNO POR C/75 M2 CONSTR.
	PELUQUERIAS Y ESTETICAS	UNO POR C/20 M2 CONSTR.
	LAVANDERIAS Y TINTOTRERIAS	UNO POR C/20 M2 CONSTR.
	SASTRERIAS Y TALLERES DE COSTURA	UNO POR C/25 M2 CONSTR.
	ESTUDIOS FOTOGRAFICOS	UNO POR C/40 M2 CONSTR.
	ALQUILER DE ROPA	UNO POR C/40 M2 CONSTR.
	ALQUILER DE LOZA Y CRISTALERIA	UNO POR C/40 M2 CONSTR.
	CIBERCAFE	UNO POR C/25 M2 CONSTR.
	SPA	UNO POR C/20 M2 CONSTR.

TRANSITORIOS

PRIMERO.- EL presente Plan Municipal de Desarrollo Urbano del Municipio de García, Nuevo León, entra en vigor quince días hábiles después de su publicación en el Periódico Oficial del Estado, y deberá ser inscrito en el Registro Público de la Propiedad y del Comercio, dentro de los quince días hábiles siguientes al de su publicación, a partir de este momento empezara a surtir efectos contra terceros.

SEGUNDO.- Se derogan las disposiciones del Plan de Ordenamiento Territorial para el Desarrollo Urbano del Municipio de García, Nuevo León, publicado en el Periódico Oficial del Estado número 81 de fecha 11 de junio de 2007.

TERCERO.- Las solicitudes de trámites urbanísticos y los recursos administrativos que se encuentran en proceso, antes de entrar en vigor el presente Plan, continuaran gestionándose hasta su conclusión con apego a las disposiciones vigentes al momento de su ingreso.

CUARTO.- Publíquese en el Periódico Oficial del Estado de Nuevo León e inscribábase en el Registro Público de la Propiedad y del Comercio del Estado, para los efectos legales correspondientes.

Dado por el R. Ayuntamiento del Municipio de García, Nuevo León, en Sesión Extraordinaria número 29, a los veintinueve días del mes de abril de dos mil trece.



LIC. JESÚS HERNÁNDEZ MARTÍNEZ
PRESIDENTE MUNICIPAL DE GARCÍA, NUEVO LEÓN

LIC. ISMAEL GARZA GARCÍA
SECRETARIO DEL R. AYUNTAMIENTO DE GARCÍA, NUEVO LEÓN



PLAN MUNICIPAL DE DESARROLLO URBANO DE GARCÍA, N.L.

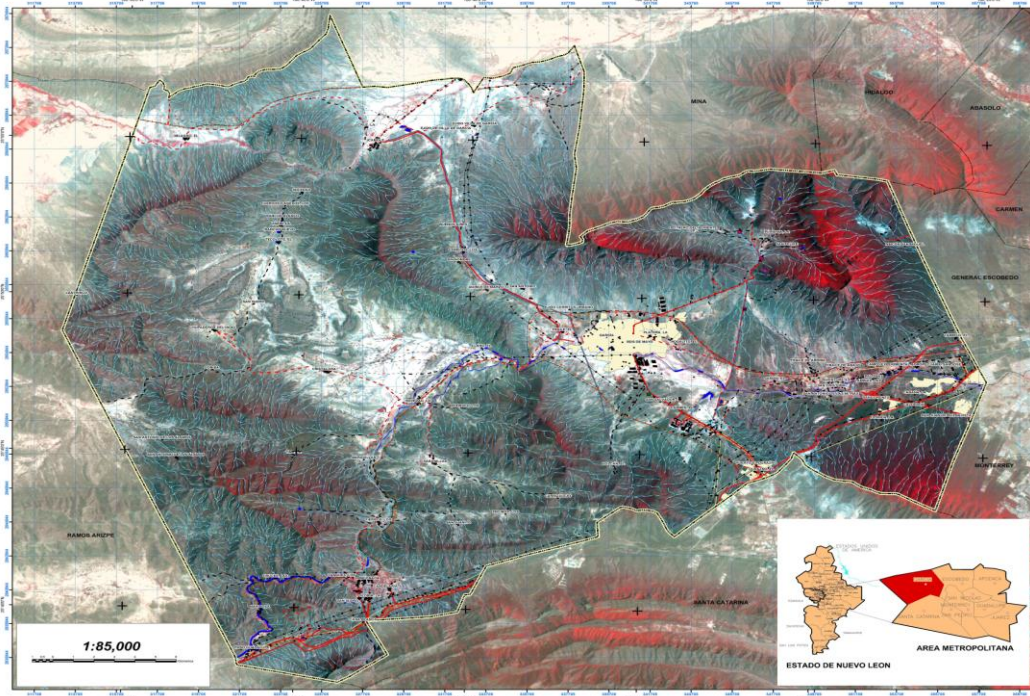



MUNICIPIO DE GARCÍA
ADMINISTRACIÓN 2012-2015
SECRETARÍA DE DESARROLLO URBANO Y ECOLOGÍA

Simbología Temática

Fuente:
IMAGEN LANDSAT 7 ETM+ de Mayo de 2005.
Escala: 1:85,000
Lámina: 1-1

Imagery de Source: LANDSAT 7 ETM+
MAYO 2005
PROYECCIÓN: UNIVERSAL TRANSVERSA DE MERIDIANOS
ZONA: UTM 18
DATUM: NOROCCIDENTAL 1987
ELEVACIÓN: CUADRETA 100M
FECHA DE TOTAL: 19/05/2005
RESOLUCIÓN ESPACIAL: 30 METROS
1 X 100 METROS
1 X 100 METROS

Simbología Básica

● Comarcas	● Residencial de Barrios
▲ Estación de Agua	● Manzana
■ Edificación	● Tanque de Agua
▨ Límite Municipal	● Bordo
▨ Límite	● Canal
▨ Vías	● Acueducto
▨ Vías de Ferrocarril	● Contorno Interurbano
▨ Vías de Bordo	● Contorno Urbano
▨ Vías de Ferrocarril	● Contorno de Agua
▨ Camisera	● Estación
▨ Vías Aéreas	● Subestación Eléctrica
▨ Ferrocarril	● Línea de Transmisión
	● Línea de Concrecimiento
	● Conducción

Fuente:
IMAGEN LANDSAT 7 ETM+ de Mayo de 2005.
Escala: 1:85,000
Lámina: 1-1

Imagery de Source: LANDSAT 7 ETM+
MAYO 2005
PROYECCIÓN: UNIVERSAL TRANSVERSA DE MERIDIANOS (UTM)
ZONA: UTM 18
DATUM: NOROCCIDENTAL 1987 (NAD87)
ELEVACIÓN: CUADRETA 100M
FECHA DE TOTAL: 19/05/2005
RESOLUCIÓN ESPACIAL: 30 METROS
1 X 100 METROS
1 X 100 METROS

I-SITUACIÓN ACTUAL DEL TERRITORIO

1 IMAGEN LANDSAT 7 ETM+

PLAN MUNICIPAL DE DESARROLLO URBANO DE GARCÍA, N.L.

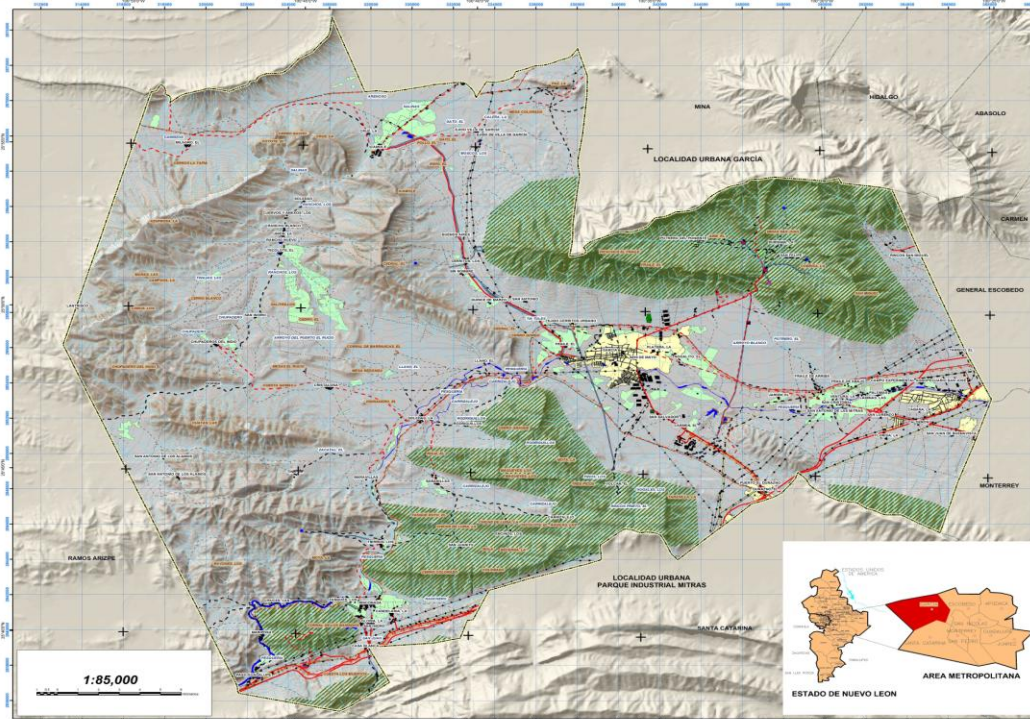



MUNICIPIO DE GARCÍA
ADMINISTRACIÓN 2012-2015
SECRETARÍA DE DESARROLLO URBANO Y ECOLOGÍA

Simbología Temática

Fuente:
IMAGEN LANDSAT 7 ETM+ de Mayo de 2005.
Escala: 1:85,000
Lámina: 1-1

Imagery de Source: LANDSAT 7 ETM+
MAYO 2005
PROYECCIÓN: UNIVERSAL TRANSVERSA DE MERIDIANOS (UTM)
ZONA: UTM 18
DATUM: NOROCCIDENTAL 1987 (NAD87)
ELEVACIÓN: CUADRETA 100M
FECHA DE TOTAL: 19/05/2005
RESOLUCIÓN ESPACIAL: 30 METROS
1 X 100 METROS
1 X 100 METROS

Simbología Básica

● Comarcas	● Vías Aéreas
▲ Estación de Agua	● Ferrocarril
■ Edificación	● Línea de Bordo
▨ Límite Municipal	● Manzana
▨ Límite	● Tanque de Agua
▨ Vías	● Acueducto
▨ Vías de Ferrocarril	● Contorno Interurbano
▨ Vías de Bordo	● Contorno Urbano
▨ Camisera	● Contorno de Agua
▨ Vías Aéreas	● Estación
▨ Ferrocarril	● Subestación Eléctrica
	● Línea de Transmisión
	● Línea de Concrecimiento
	● Conducción

Fuente:
IMAGEN LANDSAT 7 ETM+ de Mayo de 2005.
Escala: 1:85,000
Lámina: 1-1

Imagery de Source: LANDSAT 7 ETM+
MAYO 2005
PROYECCIÓN: UNIVERSAL TRANSVERSA DE MERIDIANOS (UTM)
ZONA: UTM 18
DATUM: NOROCCIDENTAL 1987 (NAD87)
ELEVACIÓN: CUADRETA 100M
FECHA DE TOTAL: 19/05/2005
RESOLUCIÓN ESPACIAL: 30 METROS
1 X 100 METROS
1 X 100 METROS

I-SITUACIÓN ACTUAL DEL TERRITORIO

2 TOPOGRAFÍA

PLAN MUNICIPAL DE DESARROLLO URBANO DE GARCÍA, N.L.

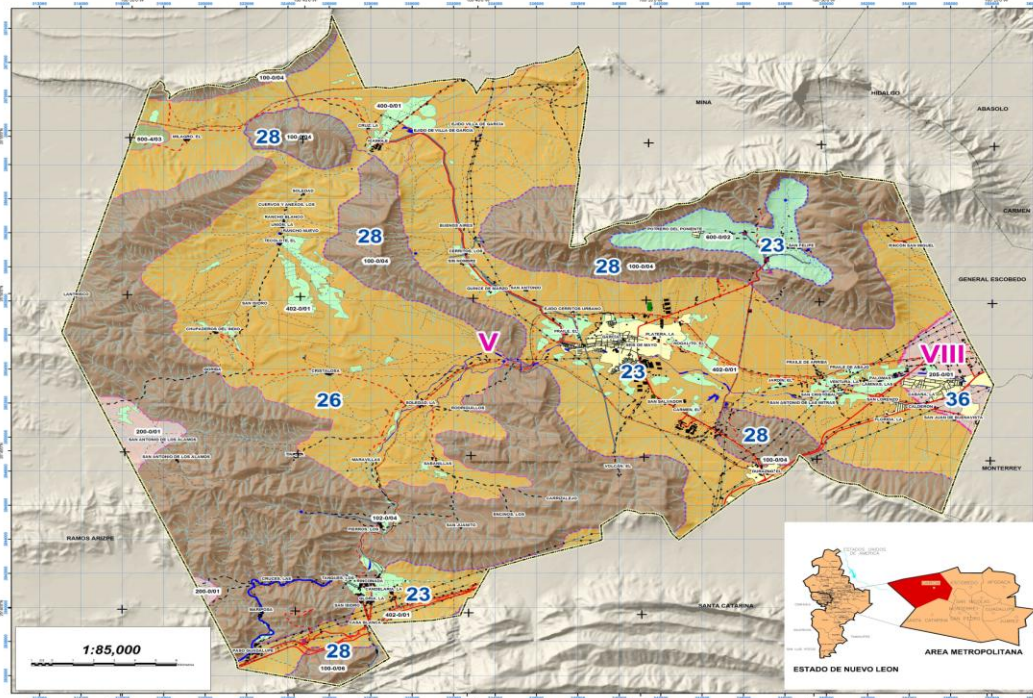



MUNICIPIO DE GARCÍA
ADMINISTRACIÓN 2012-2015
SECRETARÍA DE DESARROLLO URBANO Y ECOLOGÍA

Simbología Temática

<ul style="list-style-type: none"> ■ Fisiografía Temática ■ Suelo ■ Suelo ■ Suelo ■ Suelo ■ Suelo 	<ul style="list-style-type: none"> ■ Suelo ■ Suelo ■ Suelo ■ Suelo ■ Suelo ■ Suelo
---	--

Simbología Básica

<ul style="list-style-type: none"> ● Comentario ▲ Estación de Grúa ■ Edificación ■ Instalación Deportiva o Recreativa ■ Área Urbana ■ Área de Cultivo ■ Límite Municipal ■ Calle ■ Límite ■ Vaseo ■ Bracha ■ Tercera ■ Carretera 	<ul style="list-style-type: none"> — Vía férrea — Tuberío ■ Instalación de Bombeo ■ Manantial ■ Tanque de Agua ■ Bordo ■ Canal — Acueducto — Corriente Intermitente — Corriente Perenne ■ Cuerpo de Agua ■ Estanque ■ Subestación Eléctrica ■ Línea de Transmisión — Línea de Comunicación — Conducente
---	---

I-SITUACIÓN ACTUAL DEL TERRITORIO

3 FISIOGRAFÍA

PLAN MUNICIPAL DE DESARROLLO URBANO DE GARCÍA, N.L.

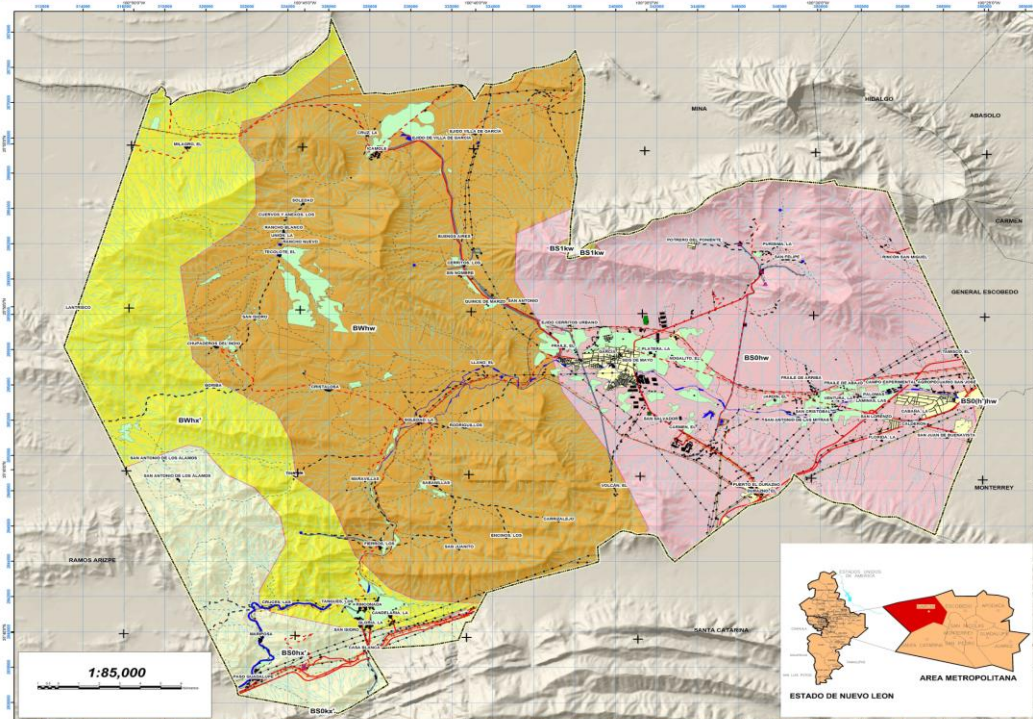



MUNICIPIO DE GARCÍA
ADMINISTRACIÓN 2012-2015
SECRETARÍA DE DESARROLLO URBANO Y ECOLOGÍA

Simbología Temática

<ul style="list-style-type: none"> ■ BShw (Muy seco muy cálido y cálido) ■ BShw (Seco semiárido con invierno fresco) ■ BShw (Seco semiárido con invierno fresco) ■ BShw (Seco templado con verano cálido) ■ BShw (Seco templado con verano cálido) ■ BShw (Muy seco semiárido con invierno fresco) ■ BShw (Muy seco semiárido con invierno fresco)

Simbología Básica

<ul style="list-style-type: none"> ● Comentario ▲ Estación de Grúa ■ Edificación ■ Instalación Deportiva o Recreativa ■ Área Urbana ■ Área de Cultivo ■ Límite Municipal ■ Calle ■ Límite ■ Vaseo ■ Bracha ■ Tercera ■ Carretera 	<ul style="list-style-type: none"> — Vía férrea — Tuberío ■ Instalación de Bombeo ■ Manantial ■ Tanque de Agua ■ Bordo ■ Canal — Acueducto — Corriente Intermitente — Corriente Perenne ■ Cuerpo de Agua ■ Estanque ■ Subestación Eléctrica ■ Línea de Transmisión — Línea de Comunicación — Conducente
---	---

I-SITUACIÓN ACTUAL DEL TERRITORIO

4 CLIMAS

PLAN MUNICIPAL DE DESARROLLO URBANO DE GARCÍA, N.L.

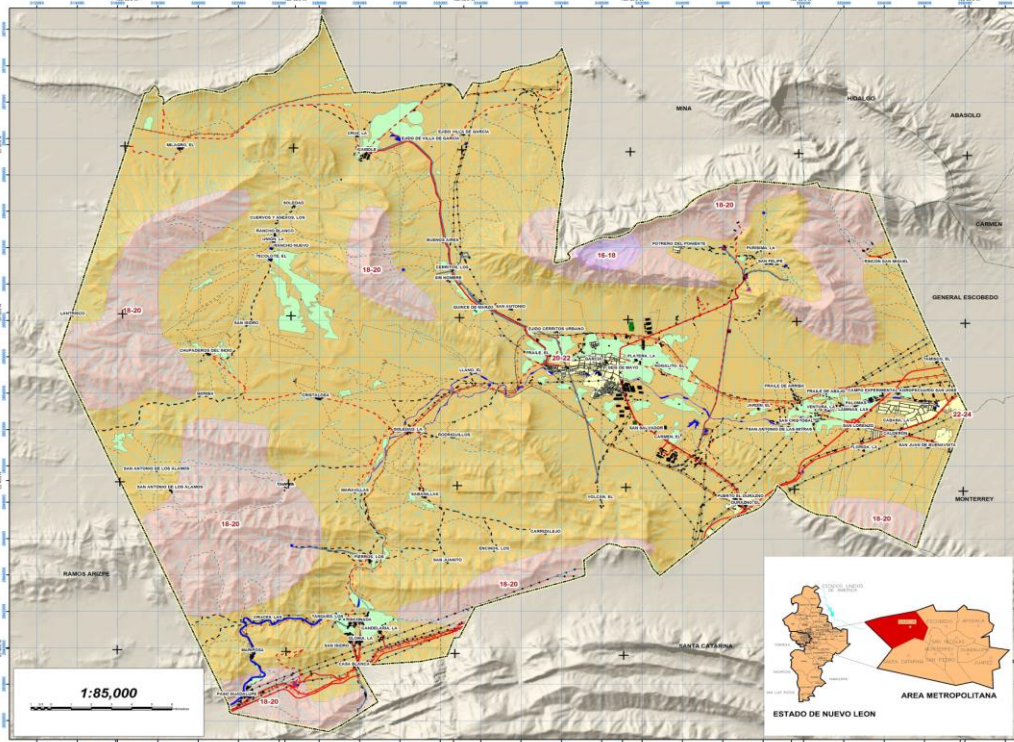



MUNICIPIO DE GARCÍA
ADMINISTRACIÓN 2012-2015
SECRETARÍA DE DESARROLLO URBANO Y ECOLOGÍA

Simbología Temática

ISOTERMAS

- 16-18
- 18-20
- 20-22
- 22-24

Fuente: INEGI, Carta Topográfica Estado de Nuevo León, Escala 1:100,000

Simbología Básica

• Contorno	— Vía férrea
▲ Estación a Gruta	— Ferrocarril
■ Edificación	■ Instalación de Bombeo
■ Instalación Deportiva o Recreativa	■ Manantial
■ Área Urbana	■ Tanque de Agua
■ Área de Cultivo	■ Barro
■ Límite Municipal	■ Canal
■ Puente	■ Acueducto
— Calle	— Contorno Intermitente
— Límite	— Contorno Perenne
— Vereda	■ Campo de Agua
— Estaca	■ Estación
— Troncal	■ Subestación Eléctrica
— Carretera	— Línea de Transmisión
— Línea de Comunicación	— Línea de Comunicación
— Conducto	— Conducto

Fuente: INEGI, Carta Topográfica, INEGI, INEGI, INEGI, INEGI, Escala 1:100,000

Elaboración: Clase 1988
Proyección: Universal Transversa de Mercator (UTM)
Coordenadas UTM y cota 2000 metros
Datum Horizontal: Referencia Nacional de 1927 (NAD27)
Referencia de Cota: Nivel medio del mar

I- SITUACIÓN ACTUAL DEL TERRITORIO

5 TEMPERATURA

PLAN MUNICIPAL DE DESARROLLO URBANO DE GARCÍA, N.L.

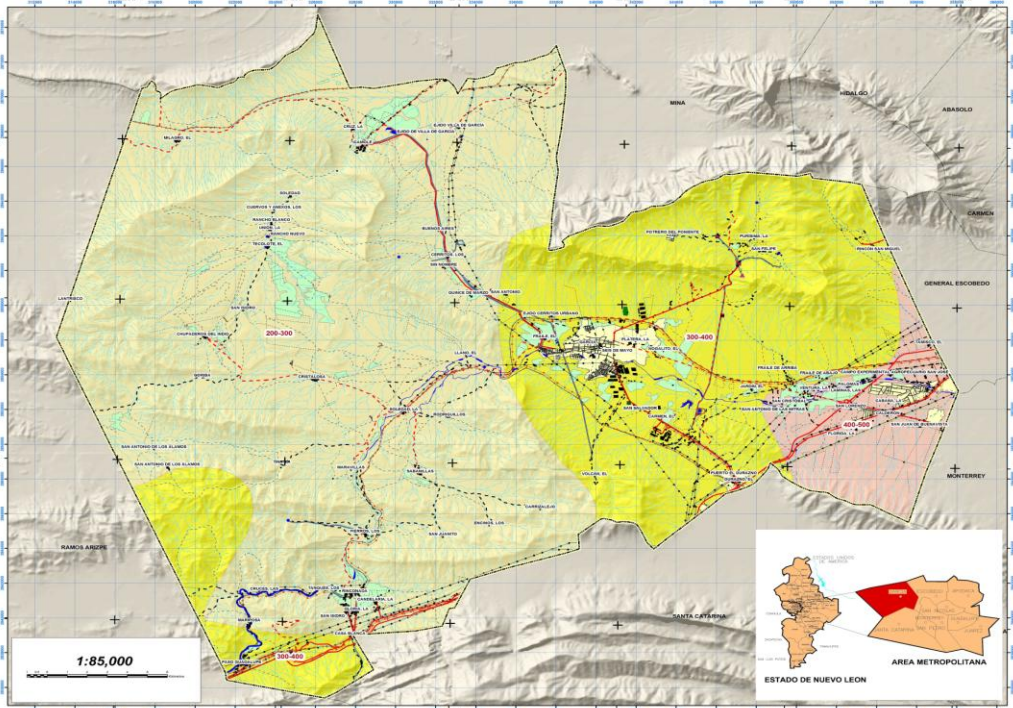



MUNICIPIO DE GARCÍA
ADMINISTRACIÓN 2012-2015
SECRETARÍA DE DESARROLLO URBANO Y ECOLOGÍA

Simbología Temática

ISOYETAS (mm)

- 200-300
- 300-400
- 400-500
- 500-600

Fuente: INEGI, Carta Topográfica Total Área, Escala 1:100,000

Simbología Básica

• Contorno	— Vía férrea
▲ Estación a Gruta	— Ferrocarril
■ Edificación	■ Instalación de Bombeo
■ Instalación Deportiva o Recreativa	■ Manantial
■ Área Urbana	■ Tanque de Agua
■ Área de Cultivo	■ Barro
■ Límite Municipal	■ Canal
■ Puente	■ Acueducto
— Calle	— Contorno Intermitente
— Límite	— Contorno Perenne
— Vereda	■ Campo de Agua
— Estaca	■ Estación
— Troncal	■ Zona Anéctica
— Carretera	■ Subestación Eléctrica
— Línea de Comunicación	— Línea de Transmisión
— Conducto	— Línea de Comunicación
— Conducto	— Conducto

Fuente: INEGI, Carta Topográfica, INEGI, INEGI, INEGI, INEGI, Escala 1:100,000

Elaboración: Clase 1988
Proyección: Universal Transversa de Mercator (UTM)
Coordenadas UTM y cota 2000 metros
Datum Horizontal: Referencia Nacional de 1927 (NAD27)
Referencia de Cota: Nivel medio del mar

I- SITUACIÓN ACTUAL DEL TERRITORIO

6 PRECIPITACIÓN

PLAN MUNICIPAL DE DESARROLLO URBANO DE GARCÍA, N.L.

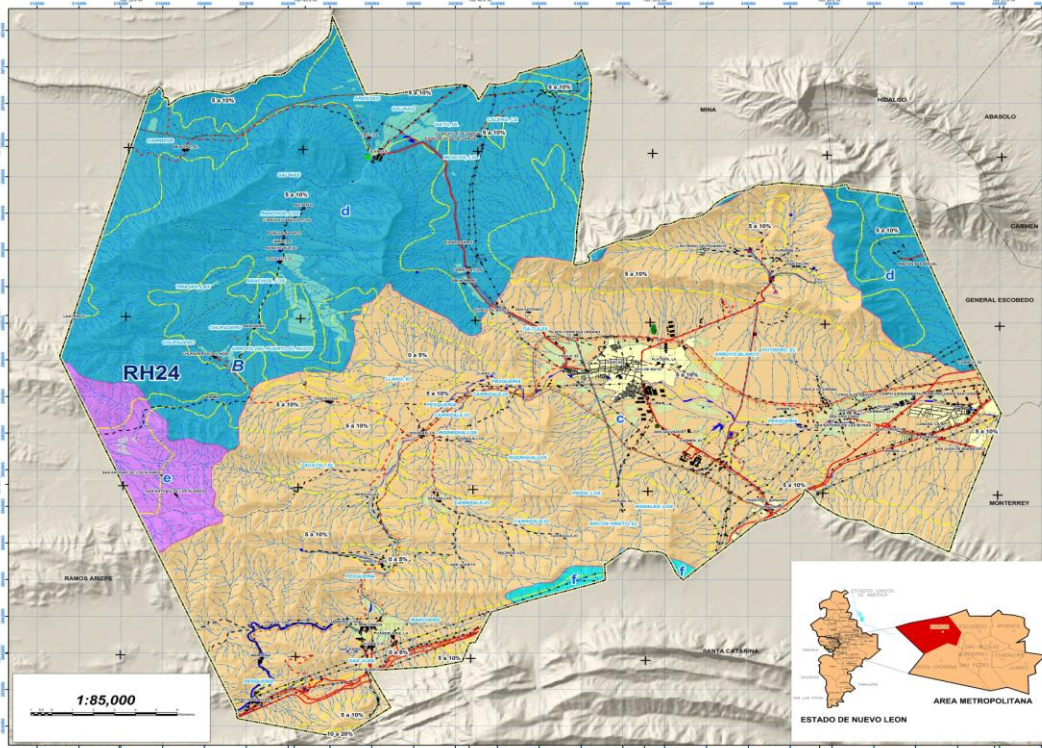



MUNICIPIO DE GARCÍA
ADMINISTRACIÓN 2012-2015
SECRETARÍA DE DESARROLLO URBANO Y ECOLOGÍA

Simbología Temática

R. Monterrey	Manantial
R. Pasaquina	Tanque de Agua
R. Salinas	Instalación de Bombeo
R. San Miguel	Canchales de Bombeo
Coefficiente de Escurrimiento Superficial	Canchales Perenne Canal
Cuerpo de Agua	Acueducto
Manantial de Agua	Banco

RH24 Región Hidrológica Bravo - Coahuila
 8 Cuenca Hidrológica Río Bravo - San Juan
 9 Subcuenca Río Pasaquina
 10 Subcuenca Río Salinas
 11 Subcuenca Río San Miguel
 12 Subcuenca Hidrológica St. Monterrey

Fuente: INEGI, Carta Topográfica Nacional, Escala 1:500,000, Serie 1
 EGI/2011, Carta Topográfica Nacional, Escala 1:500,000, Serie 1
 EGI/2011, Carta Hidrológica Nacional, Escala 1:500,000, Serie 1
 INEGI, Carta Hidrológica Nacional, Escala 1:500,000, Serie 1

Simbología Básica

Carretera	Vía férrea
Estación a Gruta	Tubo
Edificación	Instalación de Bombeo
Instalación Deportiva o Recreativa	Manantial
Área Urbana	Tanque de Agua
Área de Cultivo	Banco
Límite Municipal	Canal
Puente	Acueducto
Calle	Canchales Intermitente
Límite	Canchales Perenne
Venales	Cuerpo de Agua
Banca	Estanque
Terranova	Subestación Eléctrica
Carretera	Línea de Transmisión
	Línea de Comunicación
	Conducto

Fuente: INEGI, Carta Topográfica Nacional, Escala 1:500,000, Serie 1
 EGI/2011, Carta Topográfica Nacional, Escala 1:500,000, Serie 1
 EGI/2011, Carta Hidrológica Nacional, Escala 1:500,000, Serie 1

I-SITUACIÓN ACTUAL DEL TERRITORIO

9 HIDROLOGÍA SUPERFICIAL

PLAN MUNICIPAL DE DESARROLLO URBANO DE GARCÍA, N.L.

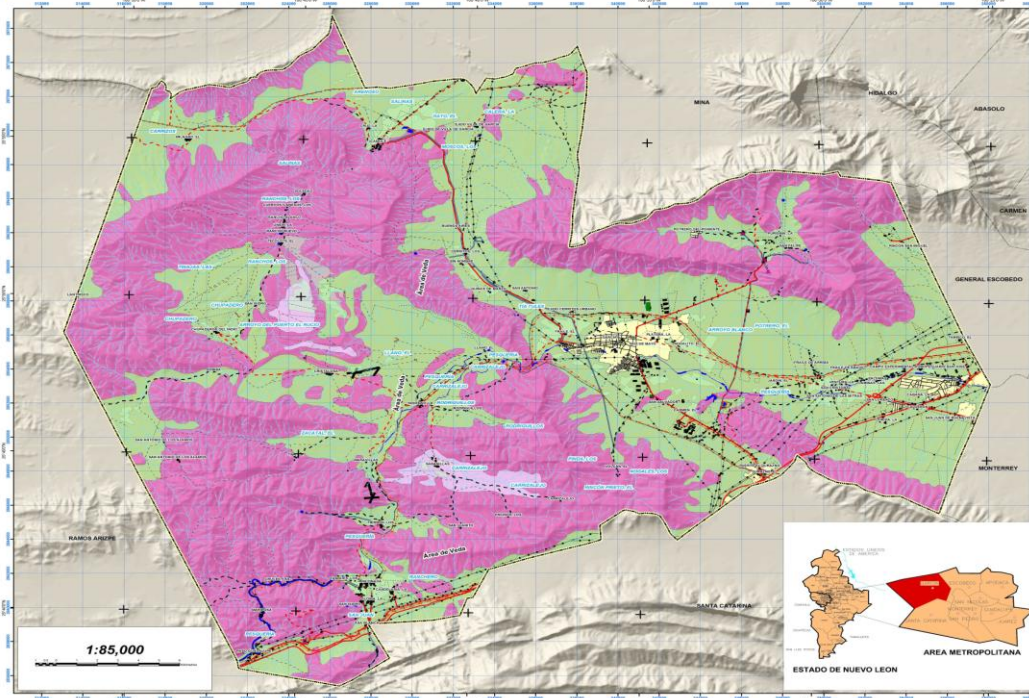



MUNICIPIO DE GARCÍA
ADMINISTRACIÓN 2012-2015
SECRETARÍA DE DESARROLLO URBANO Y ECOLOGÍA

Simbología Temática

Dirección de Flujo de Agua Subterránea
Material consolidado con postcloración agua
Material no consolidado con postcloración agua
Material no consolidado con postcloración baja

Fuente: INEGI, Carta Topográfica Nacional, Escala 1:500,000, Serie 1
 EGI/2011, Carta Topográfica Nacional, Escala 1:500,000, Serie 1
 EGI/2011, Carta Hidrológica Nacional, Escala 1:500,000, Serie 1

Simbología Básica

Carretera	Vía férrea
Estación a Gruta	Tubo
Edificación	Instalación de Bombeo
Instalación Deportiva o Recreativa	Manantial
Área Urbana	Tanque de Agua
Área de Cultivo	Banco
Límite Municipal	Canal
Puente	Acueducto
Calle	Canchales Intermitente
Límite	Canchales Perenne
Venales	Cuerpo de Agua
Banca	Estanque
Terranova	Subestación Eléctrica
Carretera	Línea de Transmisión
	Línea de Comunicación
	Conducto

Fuente: INEGI, Carta Topográfica Nacional, Escala 1:500,000, Serie 1
 EGI/2011, Carta Topográfica Nacional, Escala 1:500,000, Serie 1
 EGI/2011, Carta Hidrológica Nacional, Escala 1:500,000, Serie 1

I-SITUACIÓN ACTUAL DEL TERRITORIO

10 HIDROLOGÍA SUBTERRÁNEA

PLAN MUNICIPAL DE DESARROLLO URBANO DE GARCÍA, N.L.

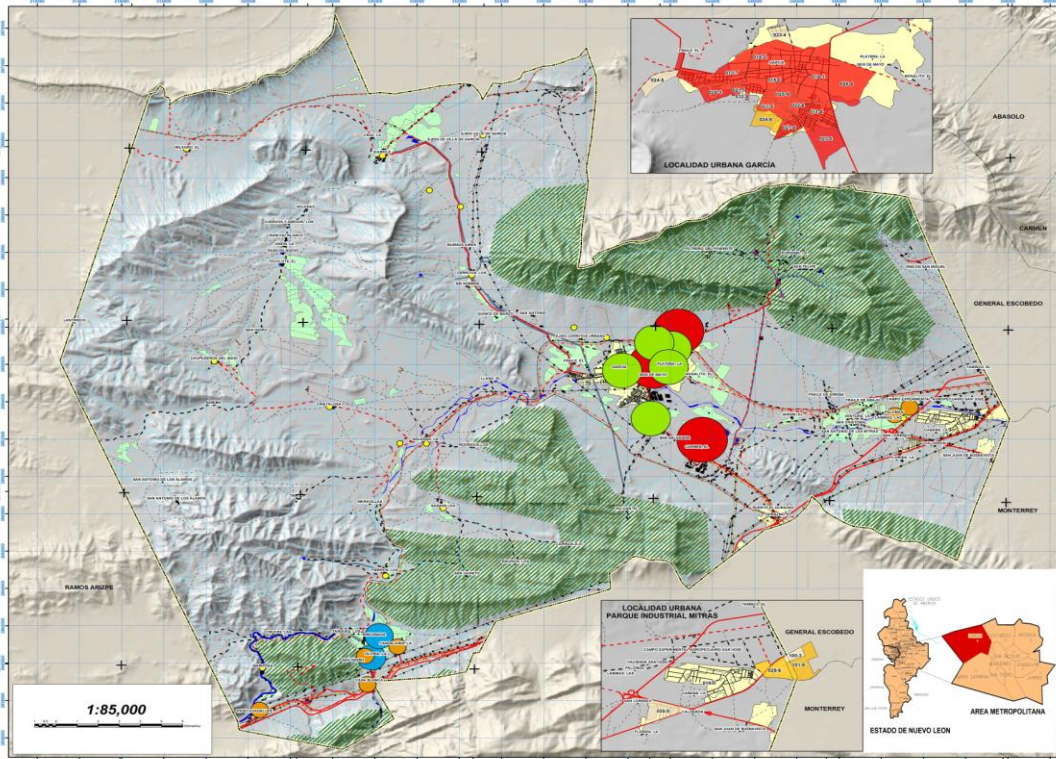

MUNICIPIO DE GARCÍA
ADMINISTRACIÓN 2012-2015
SECRETARÍA DE DESARROLLO URBANO Y ECOLOGÍA

Simbología Temática
Porcentaje de Viviendas que cuentan con agua entubada, drenaje y electricidad

Color	% de Viviendas
Verde claro	0-20%
Verde medio	20-40%
Verde oscuro	40-60%
Amarillo	60-80%
Naranja	80-100%

AGEB = Área Geoespacial Básica

Simbología Básica

Comercio	Industria
Estación de Ómnibus	Industria de Bienes
Infraestructura	Industrial
Infraestructura de Recreación	Manejo de Residuos
Área Urbana	Tanque de Agua
Área de Cultivo	Bosque
Área Natural Protegida	Canal
Límite Municipal	Carretera
Calle	Carretera Interurbana
Límite	Canal de Agua
Veredas	Estación de Agua
Arroyo	Estación
Tanque	Infraestructura Básica
Carretera	Línea de Transmisión
	Línea de Comunicación
	Canal

I-SITUACIÓN ACTUAL DEL TERRITORIO

15 SERVICIOS

PLAN MUNICIPAL DE DESARROLLO URBANO DE GARCÍA, N.L.

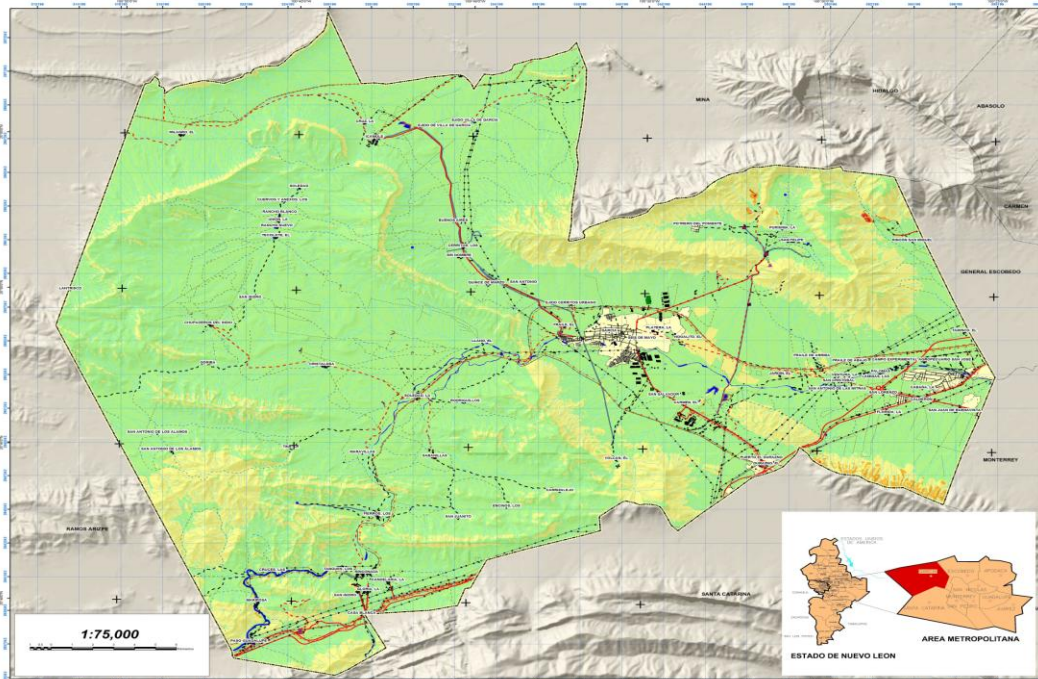

MUNICIPIO DE GARCÍA
ADMINISTRACIÓN 2012-2015
SECRETARÍA DE DESARROLLO URBANO Y ECOLOGÍA

Simbología Temática
Erosión Hídrica Laminar

Color	Grado de Erosión
Verde claro	ALTA
Verde medio	MODERADA
Verde oscuro	MUY ALTA

Simbología Básica

Comercio	Vía Aérea
Estación de Ómnibus	Tanque
Infraestructura	Industria de Bienes
Infraestructura de Recreación	Industrial
Área Urbana	Tanque de Agua
Área de Cultivo	Bosque
Área Natural Protegida	Canal
Límite Municipal	Carretera
Calle	Carretera Interurbana
Límite	Canal de Agua
Veredas	Estación
Arroyo	Infraestructura Básica
Tanque	Línea de Transmisión
Carretera	Línea de Comunicación
	Canal

II-DIAGNOSTICO

16 EROSIÓN HÍDRICA LAMINAR POTENCIAL

PLAN MUNICIPAL DE DESARROLLO URBANO DE GARCÍA, N.L.

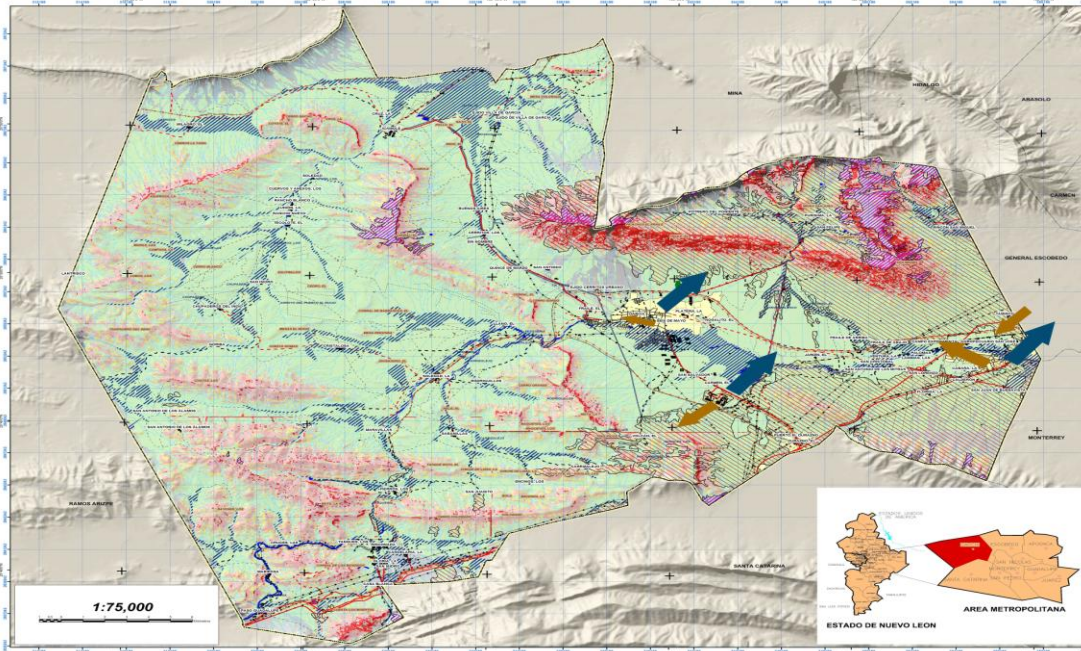

MUNICIPIO DE GARCÍA
ADMINISTRACIÓN 2012-2015
SECRETARÍA DE DESARROLLO URBANO Y ECOLOGÍA

Símbología Temática

- Índice de Estabilidad
 - Terrencias Inestables (límbol superior)
 - Terrencias Inestables (límbol inferior)
 - Terrencias Cuestal-Estabiles
 - Terrencias Moderadamente Estables
 - Terrencias Estables
- Áreas de Riesgo
 - Muy Alto
 - Alto
 - Riesgo de Inundación
- Áreas de riesgo de contaminación del aire y dirección de los contaminantes
 - Área de riesgo de contaminación del aire y dirección de los contaminantes

Símbología Básica

- Carreteras
- Carretera a Doble Vía Nueva
- Edificación
- Instalación Deportiva o Recreativa
- Área Urbana
- Límite Municipal
- Planicie
- Canal
- Carretera
- Carretera Interurbana
- Carretera Periférica
- Control de Agua
- Estación
- Estación Eléctrica
- Línea de Transmisión
- Línea de Contaminación
- Canal
- Instalación de Bombo
- Mineral
- Tempo de Agua
- Boya
- Canal
- Acueducto
- Control Invertido
- Control Pasivo
- Control de Agua
- Estación
- Estación Eléctrica
- Línea de Transmisión
- Línea de Contaminación
- Canal

II- DIAGNOSTICO

19 RIESGO Y VULNERABILIDAD

PLAN MUNICIPAL DE DESARROLLO URBANO DE GARCÍA, N.L.

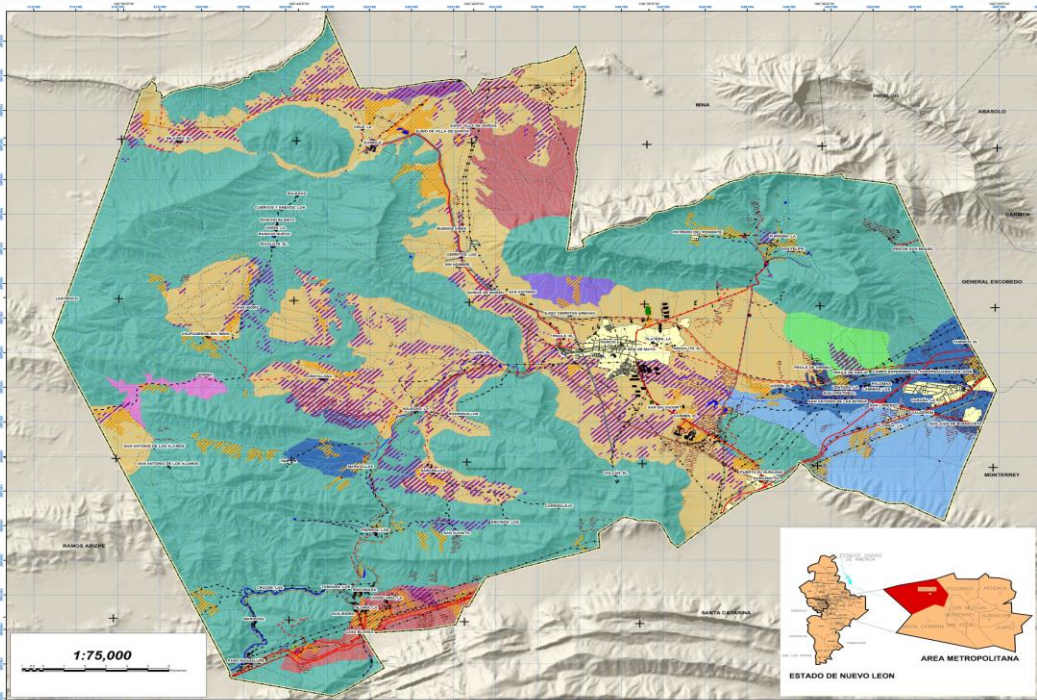

MUNICIPIO DE GARCÍA
ADMINISTRACIÓN 2012-2015
SECRETARÍA DE DESARROLLO URBANO Y ECOLOGÍA

Símbología Temática

- Procesos Erosivos
 - Degradación de la Cobertura Vegetal
 - Pérdida de la Cobertura Vegetal
- Limitantes de los suelos
 - Agua - Erosión
 - Agua - Erosión - Salinidad
 - Agua - Erosión - Salinidad - Sociedad
 - Agua - Pendiente - Profundidad del Suelo
 - Agua - Pendiente - Profundidad del Suelo - Pedregosidad
 - Agua - Pendiente - Salinidad - Sociedad
 - Agua - Profundidad del Suelo
 - Agua - Profundidad del Suelo - Pedregosidad
 - Agua - Salinidad - Sociedad

Símbología Básica

- Carreteras
- Carretera a Doble Vía Nueva
- Edificación
- Instalación Deportiva o Recreativa
- Área Urbana
- Límite Municipal
- Planicie
- Canal
- Carretera
- Carretera Interurbana
- Carretera Periférica
- Control de Agua
- Estación
- Estación Eléctrica
- Línea de Transmisión
- Línea de Contaminación
- Canal
- Instalación de Bombo
- Mineral
- Tempo de Agua
- Boya
- Canal
- Acueducto
- Control Invertido
- Control Pasivo
- Control de Agua
- Estación
- Estación Eléctrica
- Línea de Transmisión
- Línea de Contaminación
- Canal

II- DIAGNOSTICO

20 PROCESOS DEGRADATIVOS DEL SUELO Y SU COBERTURA Y LIMITANTES DE LOS SUELOS

PLAN MUNICIPAL DE DESARROLLO URBANO DE GARCÍA, N.L.

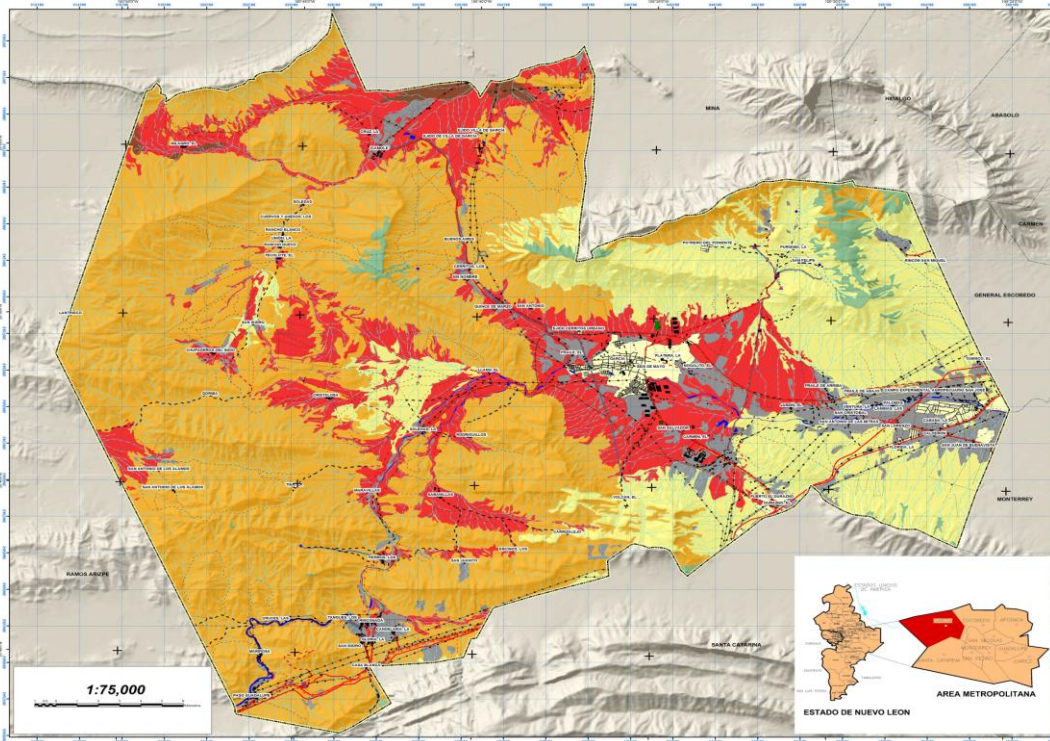

MUNICIPIO DE GARCÍA
ADMINISTRACIÓN 2012-2015
SECRETARÍA DE DESARROLLO URBANO Y ECOLOGÍA

Simbología Temática
Zonificación Ecológica
 ZONA DE EXCLUSIÓN
 ZONA SEMIURBANA
 ZONA DE SUELOS MALO DIFERENCIADOS
 ZONA TEMPORAL SUBURBANA
 ZONAS DE EXCLUSIÓN

Simbología Básica

II- DIAGNOSTICO
21 ZONIFICACIÓN ECOLÓGICA

PLAN MUNICIPAL DE DESARROLLO URBANO DE GARCÍA, N.L.

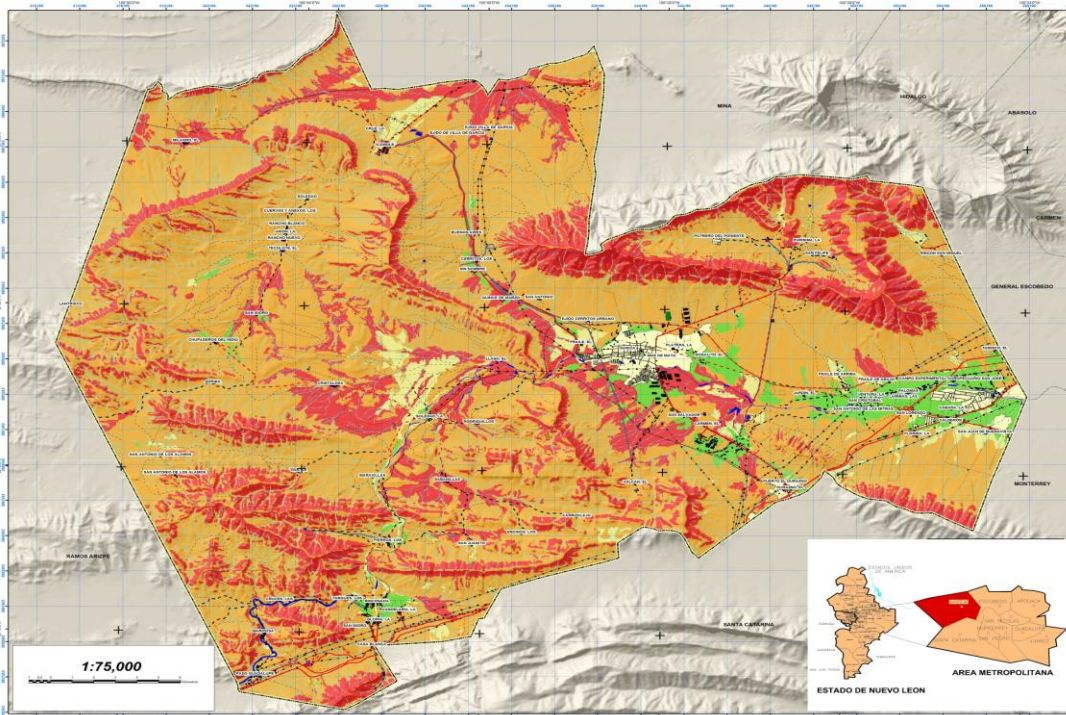

MUNICIPIO DE GARCÍA
ADMINISTRACIÓN 2012-2015
SECRETARÍA DE DESARROLLO URBANO Y ECOLOGÍA

Simbología Temática
Fragilidad Natural
 ALTA
 MEDIA
 BAJA
 MUY ALTA

Simbología Básica

II- DIAGNOSTICO
22 FRAGILIDAD NATURAL

PLAN MUNICIPAL DE DESARROLLO URBANO DE GARCÍA, N.L.

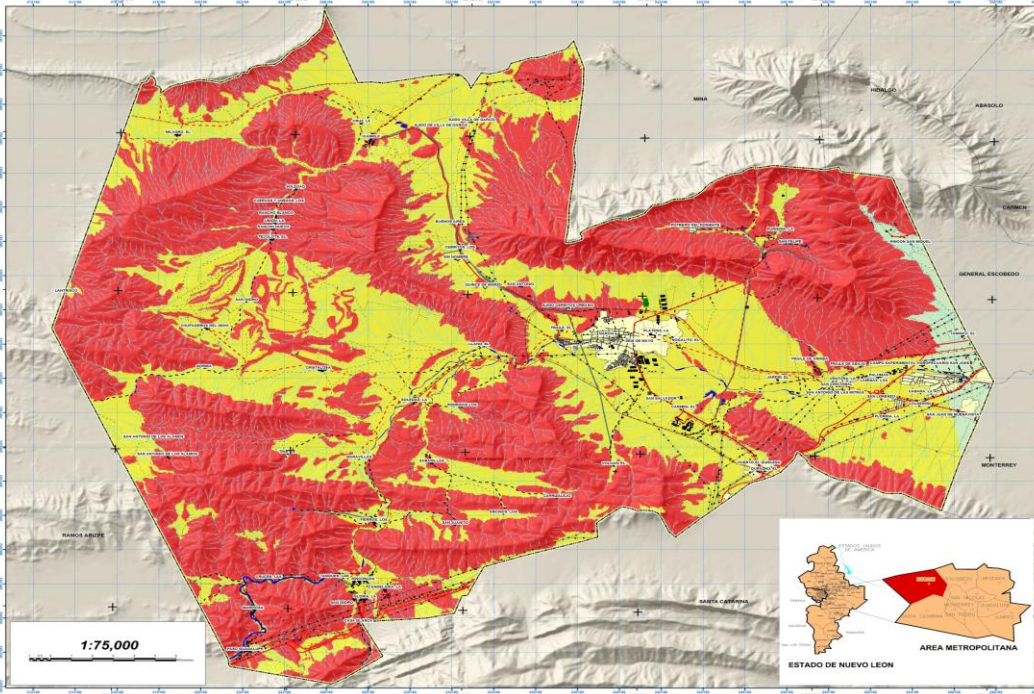

Simbología Temática
 Capacidad Pecuaría de los Suelos
 Clase 2
 Clase 3
 Clase 4

CLASE 1.- Las áreas que poseen condiciones favorables para el desarrollo de actividades pecuarias, tales como la ganadería bovina, porcina, caprina, etc., en las zonas de alta productividad agrícola y ganadera. Estas áreas se caracterizan por tener suelos fértiles, agua disponible y condiciones climáticas favorables para el desarrollo de estas actividades. Estas áreas se encuentran principalmente en las zonas de alta productividad agrícola y ganadera.

CLASE 2.- Las áreas que poseen condiciones favorables para el desarrollo de actividades pecuarias, tales como la ganadería bovina, porcina, caprina, etc., en las zonas de productividad agrícola y ganadera moderada. Estas áreas se caracterizan por tener suelos fértiles, agua disponible y condiciones climáticas favorables para el desarrollo de estas actividades. Estas áreas se encuentran principalmente en las zonas de productividad agrícola y ganadera moderada.

CLASE 3.- Las áreas que poseen condiciones favorables para el desarrollo de actividades pecuarias, tales como la ganadería bovina, porcina, caprina, etc., en las zonas de productividad agrícola y ganadera baja. Estas áreas se caracterizan por tener suelos fértiles, agua disponible y condiciones climáticas favorables para el desarrollo de estas actividades. Estas áreas se encuentran principalmente en las zonas de productividad agrícola y ganadera baja.

CLASE 4.- Las áreas que poseen condiciones favorables para el desarrollo de actividades pecuarias, tales como la ganadería bovina, porcina, caprina, etc., en las zonas de productividad agrícola y ganadera muy baja. Estas áreas se caracterizan por tener suelos fértiles, agua disponible y condiciones climáticas favorables para el desarrollo de estas actividades. Estas áreas se encuentran principalmente en las zonas de productividad agrícola y ganadera muy baja.

Fecha: 2012
 Escala: 1:75,000
 Fuente: INEGI, 2005. Carta Topográfica. GARCÍA, GARCÍA y GARCÍA. Escala 1:50,000

Simbología Básica

• Convención	— Vía Ferrea
▲ Estación a Graba	— Terciario
■ Edificación	■ Instalación de Bombeo
■ Instalación de Bombeo	■ Alcantaril
■ Instalación de Bombeo	■ Tanque de Agua
■ Instalación de Bombeo	■ Canal
■ Instalación de Bombeo	■ Acueducto
■ Instalación de Bombeo	■ Contorno Hidrográfico
■ Instalación de Bombeo	■ Contorno Perimetral
■ Instalación de Bombeo	■ Centro de Agua
■ Instalación de Bombeo	■ Estación
■ Instalación de Bombeo	■ Subestación Eléctrica
■ Instalación de Bombeo	■ Línea de Transmisión
■ Instalación de Bombeo	■ Línea de Comunicación
■ Instalación de Bombeo	■ Carretera
■ Instalación de Bombeo	■ Carretera

II- DIAGNOSTICO
25 CAPACIDAD PECUARIA DE LOS SUELOS

PLAN MUNICIPAL DE DESARROLLO URBANO DE GARCÍA, N.L.

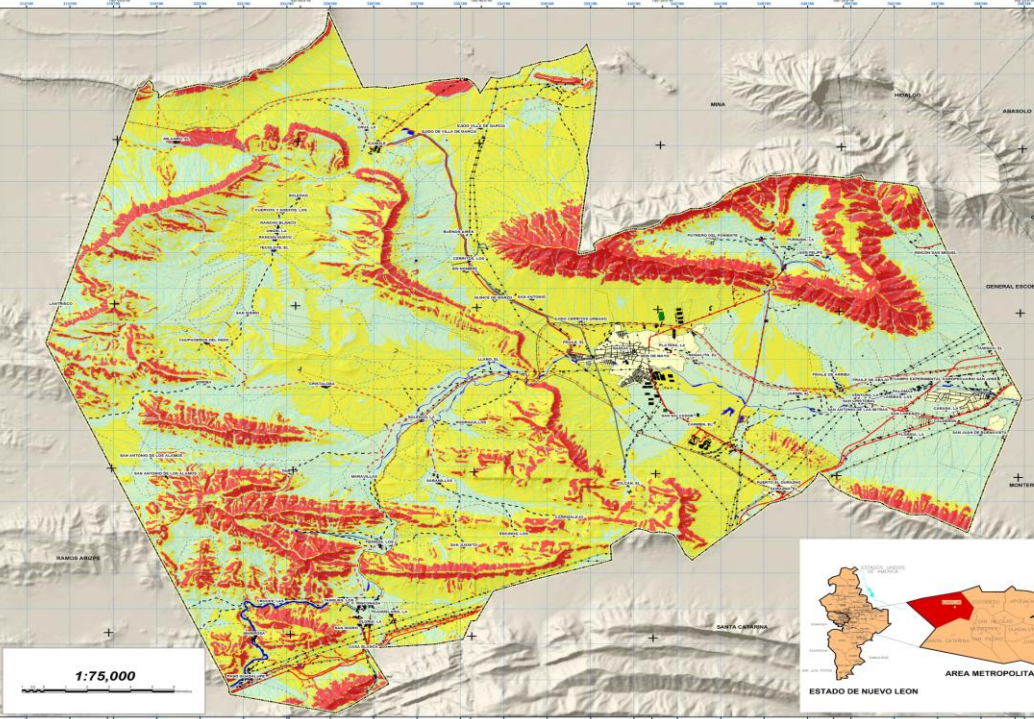

Simbología Temática
 Capacidad para el Asentamiento Humano
 Clase 2
 Clase 3
 Clase 4

CLASE 1.- Las áreas que poseen condiciones favorables para el desarrollo de actividades humanas, tales como la agricultura, ganadería, etc., en las zonas de alta productividad agrícola y ganadera. Estas áreas se caracterizan por tener suelos fértiles, agua disponible y condiciones climáticas favorables para el desarrollo de estas actividades. Estas áreas se encuentran principalmente en las zonas de alta productividad agrícola y ganadera.

CLASE 2.- Las áreas que poseen condiciones favorables para el desarrollo de actividades humanas, tales como la agricultura, ganadería, etc., en las zonas de productividad agrícola y ganadera moderada. Estas áreas se caracterizan por tener suelos fértiles, agua disponible y condiciones climáticas favorables para el desarrollo de estas actividades. Estas áreas se encuentran principalmente en las zonas de productividad agrícola y ganadera moderada.

CLASE 3.- Las áreas que poseen condiciones favorables para el desarrollo de actividades humanas, tales como la agricultura, ganadería, etc., en las zonas de productividad agrícola y ganadera baja. Estas áreas se caracterizan por tener suelos fértiles, agua disponible y condiciones climáticas favorables para el desarrollo de estas actividades. Estas áreas se encuentran principalmente en las zonas de productividad agrícola y ganadera baja.

CLASE 4.- Las áreas que poseen condiciones favorables para el desarrollo de actividades humanas, tales como la agricultura, ganadería, etc., en las zonas de productividad agrícola y ganadera muy baja. Estas áreas se caracterizan por tener suelos fértiles, agua disponible y condiciones climáticas favorables para el desarrollo de estas actividades. Estas áreas se encuentran principalmente en las zonas de productividad agrícola y ganadera muy baja.

Fecha: 2012
 Escala: 1:75,000
 Fuente: INEGI, 2005. Carta Topográfica. GARCÍA, GARCÍA y GARCÍA. Escala 1:50,000

Simbología Básica

• Convención	— Vía Ferrea
▲ Estación a Graba	— Terciario
■ Edificación	■ Instalación de Bombeo
■ Instalación de Bombeo	■ Alcantaril
■ Instalación de Bombeo	■ Tanque de Agua
■ Instalación de Bombeo	■ Canal
■ Instalación de Bombeo	■ Acueducto
■ Instalación de Bombeo	■ Contorno Hidrográfico
■ Instalación de Bombeo	■ Contorno Perimetral
■ Instalación de Bombeo	■ Centro de Agua
■ Instalación de Bombeo	■ Estación
■ Instalación de Bombeo	■ Subestación Eléctrica
■ Instalación de Bombeo	■ Línea de Transmisión
■ Instalación de Bombeo	■ Línea de Comunicación
■ Instalación de Bombeo	■ Carretera
■ Instalación de Bombeo	■ Carretera

II- DIAGNOSTICO
26 CAPACIDAD PARA EL ASENTAMIENTO DE LOS SERES HUMANOS Y SU INFRAESTRUCTURA

PLAN MUNICIPAL DE DESARROLLO URBANO DE GARCÍA, N.L.

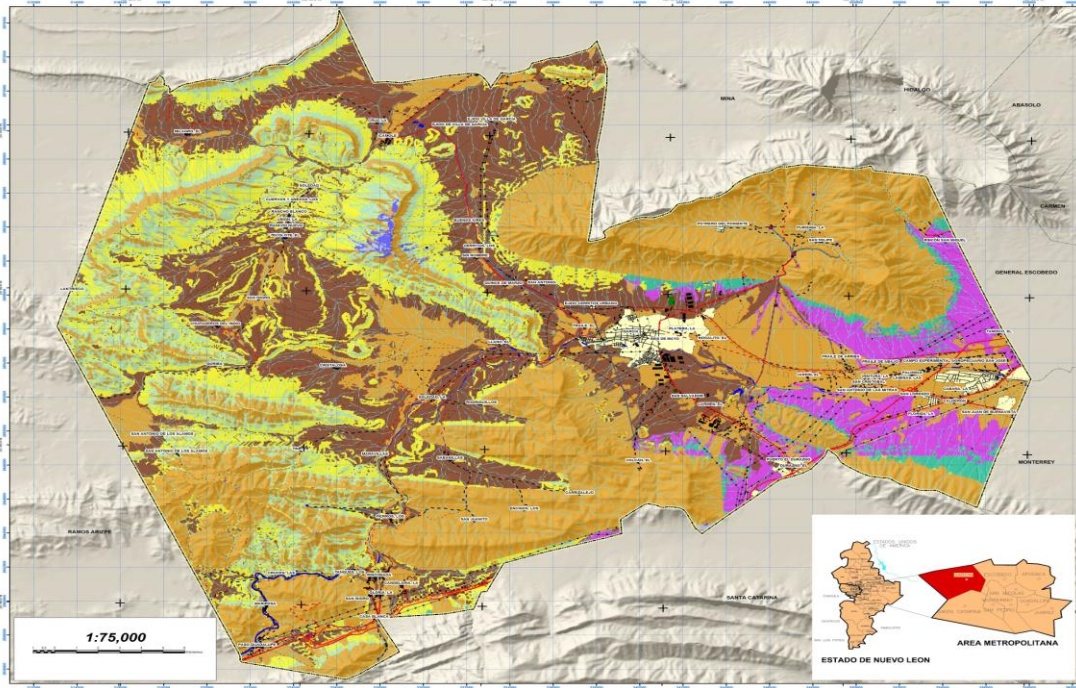



MUNICIPIO DE GARCÍA
ADMINISTRACIÓN 2012-2015
SECRETARÍA DE DESARROLLO URBANO Y ECOLOGÍA

Simbología Temática

Potencial Forestal

- Potencial Alto Maderable - Sin Potencial No Maderable
- Potencial Bajo Maderable - Potencial Alto No Maderable
- Potencial Bajo Maderable - Potencial Bajo No Maderable
- Potencial Medio Maderable - Potencial Medio No Maderable
- Potencial Bajo Maderable - Sin Potencial No Maderable
- Potencial Medio Maderable - Sin Potencial No Maderable
- Sin Potencial Maderable - Potencial Alto No Maderable
- Sin Potencial Maderable - Potencial Bajo No Maderable
- Sin Potencial Maderable - Potencial Medio No Maderable
- Sin Potencial Maderable - Sin Potencial No Maderable

Simbología Básica

- Comercio
- Entrada a Gruta
- Edificación
- Intervención Dignitaria y Residencial
- Áreas Urbanas
- Límite Municipal
- Parcela
- Calle
- Límite
- Veredas
- Arroyo
- Reserva
- Transecto
- Carretera
- Vía férrea
- Turístico
- Intervención de Biorremediación
- Manantial
- Templo de Agua
- Barrío
- Canal
- Acueducto
- Comunidad Interoctiva
- Comunidad Prehistórica
- Campo de Agua
- Estación
- Subestación Eléctrica
- Línea de Transmisión
- Línea de Comunicación
- Comedero

II- DIAGNOSTICO

27 USO POTENCIAL FORESTAL (MADERABLE Y NO MADERABLE)

Fuente: INEGI 1995. Carta Topográfica. GR14, GR15, GR16 y GR17. Escala 1:50,000.
Elaborado: Carta 1889.
Proyección: Universal Transversa de Mercator (UTM).
Coordenada UTM a Norte 2000 metros.
Datum Horizontal: Referencial 1929 de 1927 (NAD27).
Referencia de Cotas: Nivel medio del mar.

PLAN MUNICIPAL DE DESARROLLO URBANO DE GARCÍA, N.L.

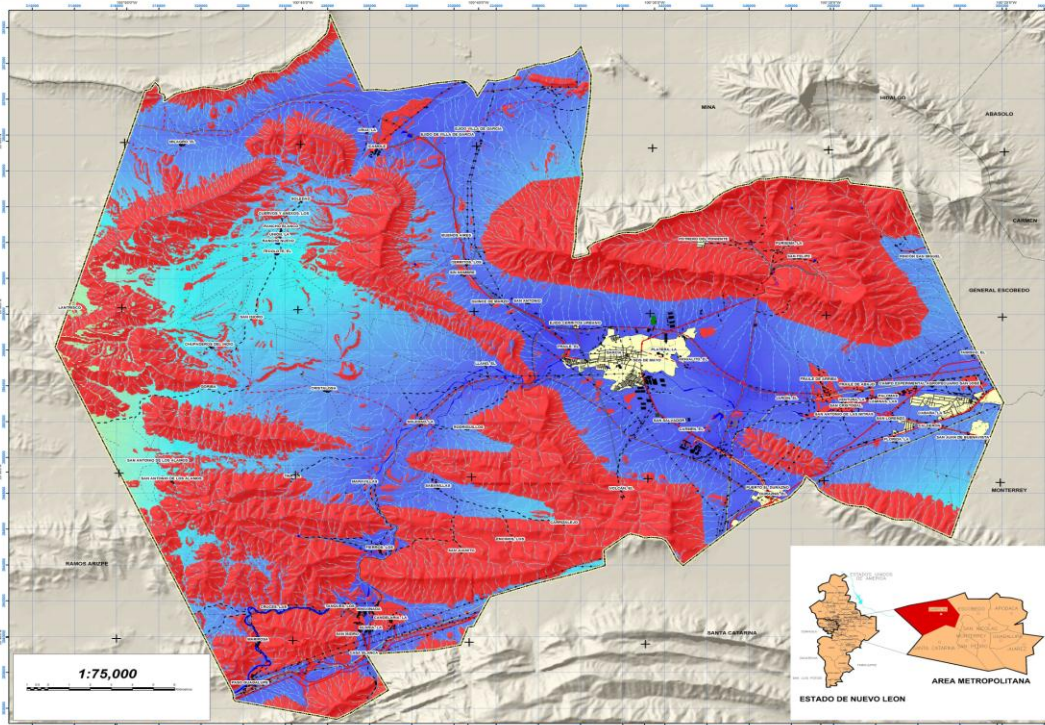



MUNICIPIO DE GARCÍA
ADMINISTRACIÓN 2012-2015
SECRETARÍA DE DESARROLLO URBANO Y ECOLOGÍA

Simbología Temática

Aptitud del Territorio para el Desarrollo Urbano

- Apto
- Aptitud Baja
- No Apto

Simbología Básica

- Comercio
- Entrada a Gruta
- Edificación
- Intervención Dignitaria y Residencial
- Áreas Urbanas
- Límite Municipal
- Parcela
- Calle
- Límite
- Veredas
- Arroyo
- Reserva
- Transecto
- Carretera
- Vía férrea
- Turístico
- Intervención de Biorremediación
- Manantial
- Templo de Agua
- Barrío
- Canal
- Acueducto
- Comunidad Interoctiva
- Comunidad Prehistórica
- Campo de Agua
- Estación
- Subestación Eléctrica
- Línea de Transmisión
- Línea de Comunicación
- Comedero

II- DIAGNOSTICO

28 APTITUD DEL TERRITORIO PARA EL DESARROLLO URBANO

Fuente: INEGI 1995. Carta Topográfica. GR14, GR15, GR16 y GR17. Escala 1:50,000.
Elaborado: Carta 1889.
Proyección: Universal Transversa de Mercator (UTM).
Coordenada UTM a Norte 2000 metros.
Datum Horizontal: Referencial 1929 de 1927 (NAD27).
Referencia de Cotas: Nivel medio del mar.

PLAN MUNICIPAL DE DESARROLLO URBANO DE GARCÍA, N.L.

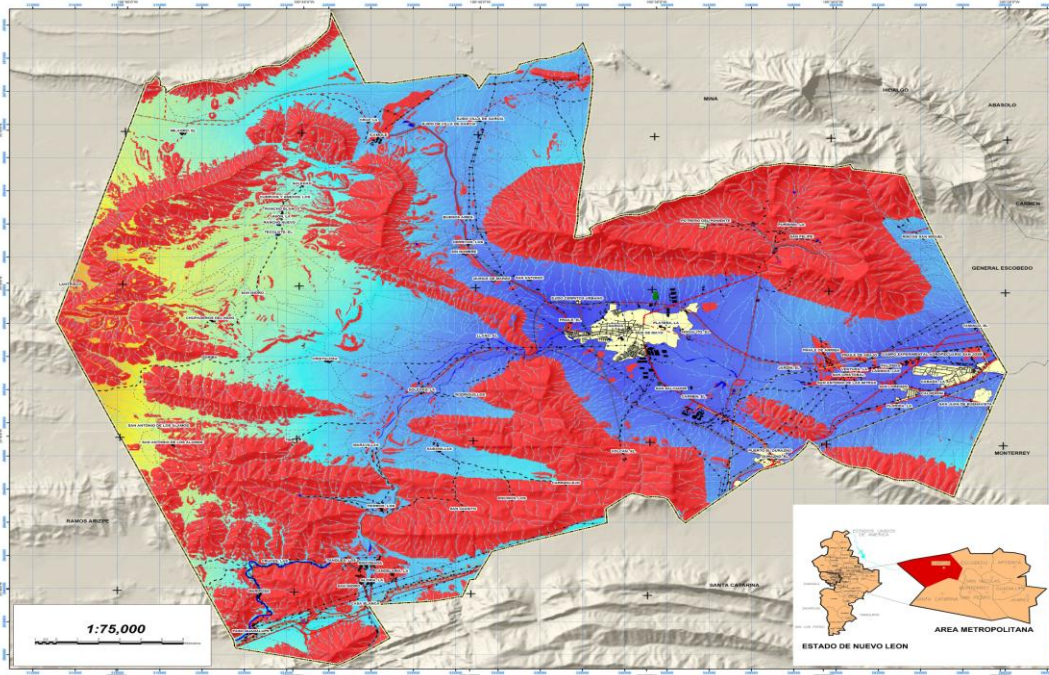

MUNICIPIO DE GARCÍA
ADMINISTRACIÓN 2012-2015
SECRETARÍA DE DESARROLLO URBANO Y ECOLOGÍA

Simbología Temática

Aptitud del Territorio para Desarrollo Tipo Industrial

Apto
Aptitud Baja
No Apto

Simbología Básica

• Contorno	— Vía Ferrea
• Entrada a Gruta	— Túnel
• Estación	• Instalación de Bordenes
• Instalación (Reserva) y Reservorio	• Instalación
• Área Urbana	• Tiempo de Agua
• Línea Municipal	• Canal
• Calle	• Acueducto
• Límite	• Contorno Interurbano
• Límite	• Contorno Pertenencia
• Límite	• Contorno de Agua
• Límite	• Estación
• Límite	• Subestación Eléctrica
• Límite	• Línea de Transmisión
• Límite	• Línea de Comunicación
• Límite	• Contorno

II- DIAGNOSTICO

29 APTITUD DEL TERRITORIO PARA EL DESARROLLO DE TIPO INDUSTRIAL

PLAN MUNICIPAL DE DESARROLLO URBANO DE GARCÍA, N.L.

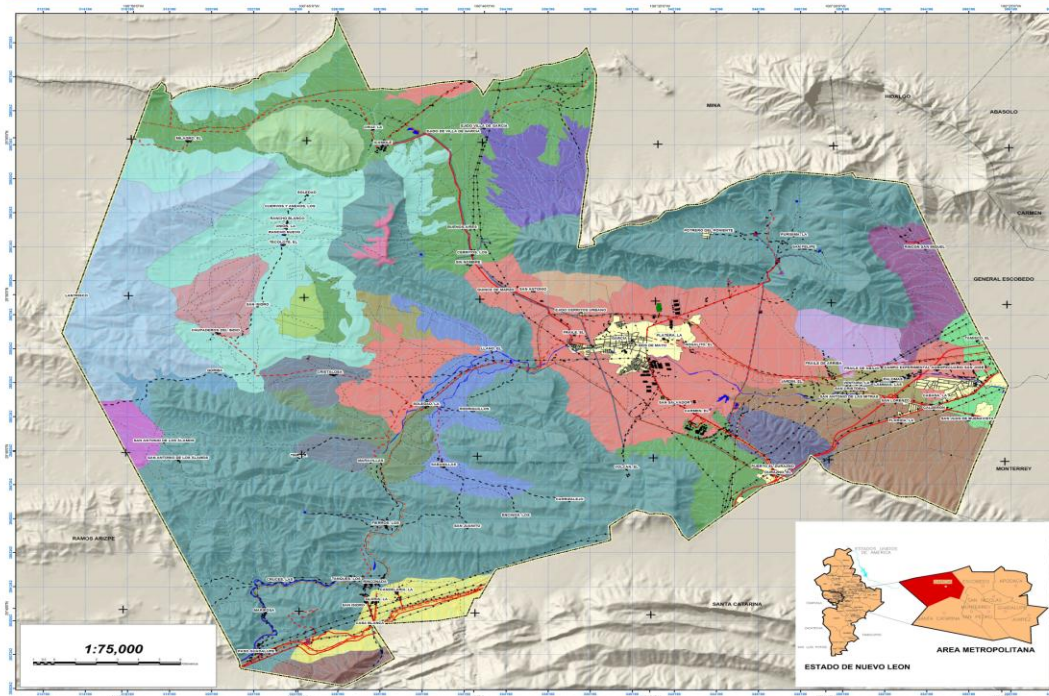

MUNICIPIO DE GARCÍA
ADMINISTRACIÓN 2012-2015
SECRETARÍA DE DESARROLLO URBANO Y ECOLOGÍA

Simbología Temática

Simbología Básica

• Contorno	— Vía Ferrea
• Entrada a Gruta	— Túnel
• Estación	• Instalación de Bordenes
• Instalación (Reserva) y Reservorio	• Instalación
• Área Urbana	• Tiempo de Agua
• Línea Municipal	• Canal
• Calle	• Acueducto
• Límite	• Contorno Interurbano
• Límite	• Contorno Pertenencia
• Límite	• Contorno de Agua
• Límite	• Estación
• Límite	• Subestación Eléctrica
• Límite	• Línea de Transmisión
• Límite	• Línea de Comunicación
• Límite	• Contorno

II- DIAGNOSTICO

30 APTITUD DEL TERRITORIO

PLAN MUNICIPAL DE DESARROLLO URBANO DE GARCÍA, N.L.

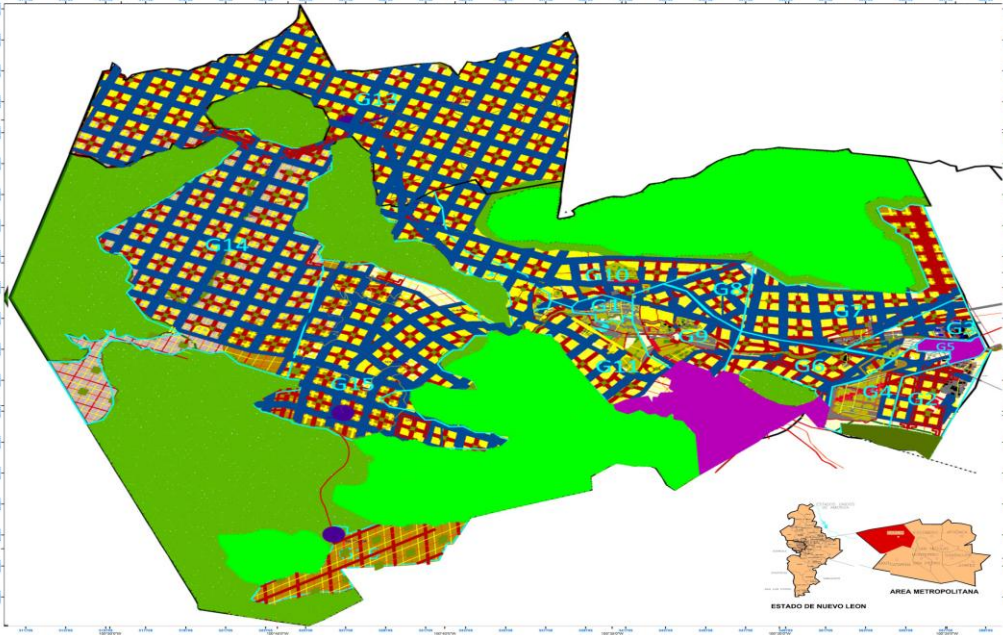



MUNICIPIO DE GARCÍA
ADMINISTRACIÓN 2012-2015
SECRETARÍA DE DESARROLLO URBANO Y ECOLOGÍA

SIMBOLOGÍA

EXISTENTES	PROPUESTAS
<ul style="list-style-type: none"> ■ HABITACIONAL ■ COMERCIAL ■ INDUSTRIAL ■ EQUIPAMIENTO ■ CONSERVACIÓN ECOLÓGICA ■ ADMINISTRATIVO ■ CONSERVACIÓN URBANA ■ CONSERVACIÓN COMERCIAL 	<ul style="list-style-type: none"> ■ HABITACIONAL ■ COMERCIAL ■ INDUSTRIAL ■ EQUIPAMIENTO ■ CONSERVACIÓN ECOLÓGICA ■ ADMINISTRATIVO ■ CONSERVACIÓN URBANA ■ CONSERVACIÓN COMERCIAL

Simbología Básica

<ul style="list-style-type: none"> ● Conservación ● Estación y Onda ■ Edificio □ Plano ○ Límite ○ Vialidad ○ Bodega ○ Terrestre ○ Canales ○ Vía férrea ○ Telefónico 	<ul style="list-style-type: none"> ● Instalación de Bombeo ● Manantial ● Tanque de Agua ● Banco ● Canal ● Acueducto ● Corriente Intermitente ● Corriente Perenne ● Cuenca de Agua ● Estación ● Subestación Eléctrica ● Línea de Transmisión ● Comodoro
--	---

Fuente: INEGI, Carta Topográfica GARCÍA, 014215, 014216, 014217, 014218, Escala 1:50,000. Elaborado: Carta 1989. Proyección: UTM, Datum: Transverso de Meridiano (UTM). Coordenadas UTM: Norte: 1660,000 metros; Este: 1042077. Referencia de Cotas: Nivel medio del mar.

I-SITUACIÓN ACTUAL DEL TERRITORIO

33 ZONIFICACION SECUNDARIA

PLAN MUNICIPAL DE DESARROLLO URBANO DE GARCÍA, N.L.

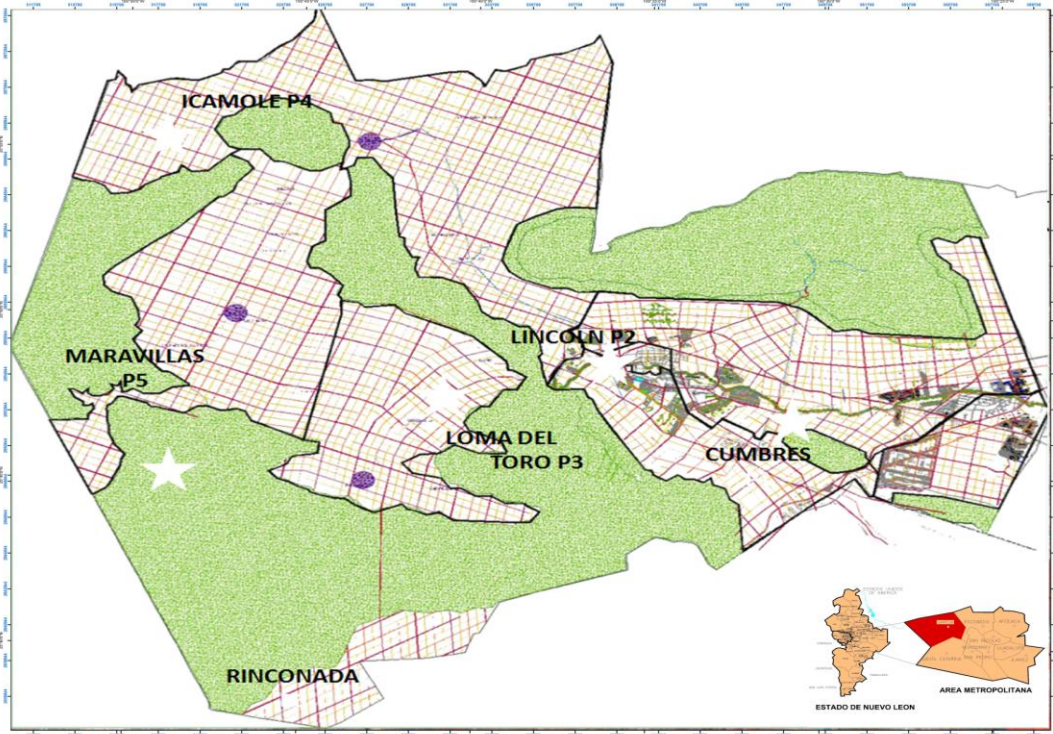



MUNICIPIO DE GARCÍA
ADMINISTRACIÓN 2012-2015
SECRETARÍA DE DESARROLLO URBANO Y ECOLOGÍA

SIMBOLOGÍA

EXISTENTES	PROPUESTAS
<ul style="list-style-type: none"> ■ HABITACIONAL ■ COMERCIAL ■ INDUSTRIAL ■ EQUIPAMIENTO ■ CONSERVACIÓN ECOLÓGICA ■ ADMINISTRATIVO ■ CONSERVACIÓN URBANA ■ CONSERVACIÓN COMERCIAL 	<ul style="list-style-type: none"> ■ HABITACIONAL ■ COMERCIAL ■ INDUSTRIAL ■ EQUIPAMIENTO ■ CONSERVACIÓN ECOLÓGICA ■ ADMINISTRATIVO ■ CONSERVACIÓN URBANA ■ CONSERVACIÓN COMERCIAL

Simbología Básica

<ul style="list-style-type: none"> ● Conservación ● Estación y Onda ■ Edificio □ Plano ○ Límite ○ Vialidad ○ Bodega ○ Terrestre ○ Canales ○ Vía férrea ○ Telefónico 	<ul style="list-style-type: none"> ● Instalación de Bombeo ● Manantial ● Tanque de Agua ● Banco ● Canal ● Acueducto ● Corriente Intermitente ● Corriente Perenne ● Cuenca de Agua ● Estación ● Subestación Eléctrica ● Línea de Transmisión ● Comodoro
--	---

Fuente: INEGI, Carta Topográfica GARCÍA, 014215, 014216, 014217, 014218, Escala 1:50,000. Elaborado: Carta 1989. Proyección: UTM, Datum: Transverso de Meridiano (UTM). Coordenadas UTM: Norte: 1660,000 metros; Este: 1042077. Referencia de Cotas: Nivel medio del mar.

I-SITUACIÓN ACTUAL DEL TERRITORIO

34 POLÍGONOS DE ACTUACION

